

**INSTITUTO QUERETANO DEL EMPRENDIMIENTO Y LA INNOVACIÓN**  
**NOTAS A LOS ESTADOS FINANCIEROS**  
**AL 30 DE ABRIL DE 2026**  
**CAPÍTULO VII**

Con el propósito de dar cumplimiento a los artículos 46 fracción I inciso g), 47, 48 y 49 de La Ley General de Contabilidad Gubernamental (LGCG). A continuación, se presentan los tres tipos de notas que acompañan a los estados financieros, a saber:

- a) Notas de gestión administrativa,
- b) Notas de desglose, y
- c) Notas de memoria (cuentas de orden).

**a) NOTAS DE GESTIÓN ADMINISTRATIVA**

Estas Notas tienen como objetivo la revelación del contexto y de los aspectos económico-financieros más relevantes que influyeron en las decisiones del periodo, y que deberán ser considerados en la elaboración de los estados financieros para la mayor comprensión de los mismos y sus particularidades.

De esta manera, se informan y explican las condiciones relacionadas con la información financiera de cada periodo de gestión; además, de exponer aquellas políticas que podrían afectar la toma de decisiones en periodos posteriores.

**1. Autorización e Historia**

Se informará sobre:

- a) Fecha de creación del ente público.

Con fecha 09 de septiembre de 2022, se publicó en el Periódico Oficial del Estado de Querétaro "La Sombra de Arteaga" la Ley que crea el Instituto Queretano del Emprendimiento y la Innovación.

- b) Principales cambios en su estructura.

El pasado 16 de junio de 2023, se realizó la Primera Sesión Extraordinaria del Consejo Directivo del Instituto Queretano del Emprendimiento y la Innovación, y que mediante el SÉPTIMO ACUERDO IQEI-CD-1RAEXT-16-JUN-23/23/07, los integrantes del Consejo Directivo aprobaron por unanimidad la estructura orgánica, ocupacional y salarial del Instituto.

**2. Panorama Económico y Financiero**

Se informará sobre las principales condiciones económico-financieras bajo las cuales el ente público estuvo operando; y las cuales influyeron en la toma de decisiones de la administración; tanto a nivel local como federal.

La principal fuente de financiamiento del Instituto Queretano del Emprendimiento y la Innovación, son las aportaciones previstas en el Presupuesto de Egresos del Estado de Querétaro para el ejercicio fiscal 2025; destinada para el ejercicio de sus atribuciones constitucionales.

La operación Financiera del Instituto actualmente es sana de tal manera que cuenta con el recurso para cubrir sus erogaciones, pasivos y sus obligaciones fiscales.

**3. Organización y Objeto Social**

Se informará sobre:

- a) Objeto social:

Instrumentar, promover y fomentar la creación de nuevos proyectos productivos, que provengan de personas emprendedoras, impulsando la innovación, competitividad y proyección al mercado.

- b) Principal actividad.



Instrumentar, ejecutar y coordinar el apoyo incluyente a personas emprendedoras para la creación, desarrollo y formalización de nuevos proyectos productivos de emprendimiento, a través de capacitación, incubación y aceleración de sus proyectos.

Asimismo, se fomenta el desarrollo y aceleración de proyectos productivos mediante capital semilla y créditos que permita el crecimiento de dichos proyectos.

c) Ejercicio fiscal. 2026

El periodo que comprende del 1º de Enero al 31 de diciembre 2026, es un periodo normal y regular en las operaciones y transacciones financieras del Instituto Queretano del Emprendimiento y la Innovación.

d) Régimen jurídico.

Conforme al artículo 1 de la Ley que crea el Instituto Queretano del Emprendimiento y la Innovación, organismo descentralizado de la administración pública estatal, sectorizado a la Secretaría de Desarrollo Sustentable del Poder Ejecutivo del Estado de Querétaro; el cual tendrá por objeto instrumentar, promover y fomentar la creación de nuevos proyectos productivos, que provengan de personas emprendedoras, impulsando la innovación, competitividad y proyección al mercado.

e) Consideraciones fiscales del ente: revelar el tipo de contribuciones que esté obligado a pagar o retener.

Las principales obligaciones fiscales de la entidad son: Retención de ISR por sueldos y salarios, asimilados a salarios, servicios profesionales. En materia de Seguridad Social es la retención y entero de cuotas y aportaciones de seguridad social. En impuestos estatales, es el entero del impuesto sobre Nóminas.

f) Estructura organizacional básica.

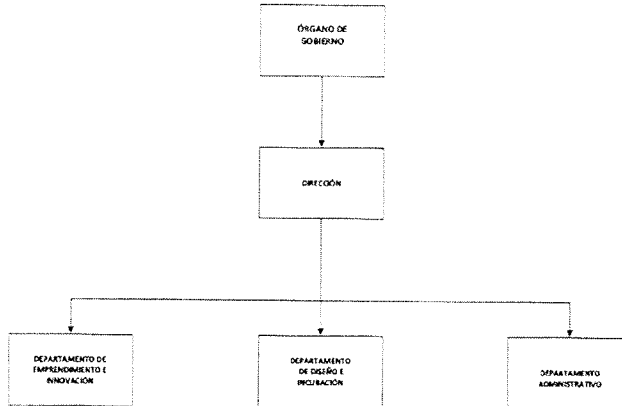

g) Fideicomisos de los cuales es fideicomitente o fideicomisario, y contratos análogos, incluyendo mandatos de los cuales es parte.

El Instituto no cuenta con Fideicomisos

#### 4. Bases de Preparación de los Estados Financieros

Se informará sobre:

a) Si se ha observado la normatividad emitida por el CONAC y las disposiciones legales aplicables.

Se atiende la normatividad CONAC en la elaboración de la Información Presupuestaria y Contable.

La emisión de los estados se efectuó con base en los Postulados de Contabilidad Gubernamental, los catálogos y clasificadores presupuestarios armonizados, el Plan de Cuentas armonizado estatal y sobre la base devengado.

- b) La normatividad aplicada para el reconocimiento, valuación y revelación de los diferentes rubros de la información financiera, así como las bases de medición utilizadas para la elaboración de los estados financieros; por ejemplo: costo histórico, valor de realización, valor razonable, valor de recuperación o cualquier otro método empleado y los criterios de aplicación de los mismos.

Para el reconocimiento, valuación y revelación de los diferentes rubros de activo, pasivo y patrimonio se reconocen a valor histórico.0

- c) Postulados básicos de Contabilidad Gubernamental (PBCG).

1. Sustancia económica
2. Entes públicos
3. Existencia permanente
4. Revelación suficiente
5. Importancia relativa
6. Registro e integración presupuestaria
7. Consolidación de la información financiera
8. Devengo contable
9. Valuación
10. Dualidad económica
11. Consistencia

- d) Normatividad supletoria. En caso de emplear varios grupos de normatividades (normatividades supletorias), deberá realizar la justificación razonable correspondiente, su alineación con los PBCG y a las características cualitativas asociadas descritas en el Marco Conceptual de Contabilidad Gubernamental (MCCG) y sus modificaciones.

El Instituto Queretano del Emprendimiento y la Innovación, no ha tenido la necesidad de utilizar Normatividad supletoria para la elaboración de su información financiera.

- e) Para las entidades que por primera vez estén implementando la base de devengado de acuerdo a la Ley de Contabilidad, deberán:

- Revelar las nuevas políticas de reconocimiento;
- Su plan de implementación;
- Revelar los cambios en las políticas, la clasificación y medición de las mismas, así como su impacto en la información financiera, y
- Presentar los últimos estados financieros con la normatividad anteriormente utilizada con las nuevas políticas para fines de comparación en la transición a la base de devengado.

Este supuesto no es aplicable al Instituto Queretano del Emprendimiento y la Innovación

## 5. Políticas de Contabilidad Significativas

Son los principios, bases, reglas y procedimientos específicos adoptados por el ente público en la elaboración y presentación de sus estados financieros.

El ente público seleccionará y aplicará sus políticas contables de manera congruente para transacciones, otros eventos y condiciones que sean similares.

Se informará sobre:

- a) Actualización: se informará del método utilizado para la actualización del valor de los activos, pasivos y Hacienda Pública/Patrimonio y las razones de dicha elección. Así como informar de la desconexión o reconexión inflacionaria.

Atendiendo a lo estipulado en las "Principales Reglas Específicas de Registro y Valoración del Patrimonio", que refiere a que el Índice Nacional de Precios al Consumidor acumulado durante un período de 3 años sea igual o superior al 100%, a la fecha de la emisión del informe, no ha



Página 3 | 26

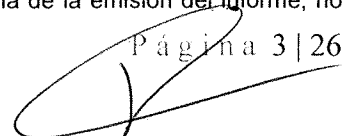

excedido de tal porcentaje, por lo cual no se ha realizado actualización alguna en ningún rubro del Activo, Pasivo y Hacienda Pública.

b) Informar sobre la realización de operaciones en el extranjero y de sus efectos en la información financiera gubernamental, considerando entre otros el importe de las variaciones cambiarias reconocidas en el resultado (ahorro o desahorro).

El Instituto Queretano del Emprendimiento y la Innovación, no ha efectuado operaciones en el extranjero y no ha tenido efecto alguno en la información financiera gubernamental.

c) Método de valuación de la inversión en acciones de Compañías subsidiarias no consolidadas y asociadas.

Nada que manifestar

d) Sistema y método de valuación de inventarios y costo de lo vendido.

Nada que manifestar

e) Beneficios a empleados: revelar el cálculo de la reserva actuarial, valor presente de los ingresos esperados comparado con el valor presente de la estimación de gastos tanto de los beneficiarios actuales como futuros.

INSTITUTO QUERETANO DEL EMPRENDIMIENTO Y LA INNOVACIÓN (IQEI)					
Informe sobre Estudios Actuariales – LDF					
	Pensiones y jubilaciones	Salud	Riesgos de trabajo	Invalidez y vida	Otras prestaciones sociales
<b>Tipo de Sistema</b>					
Prestación laboral o Fondo general para trabajadores del estado o municipio	PRESTACIÓN LABORAL				
Beneficio definido, Contribución definida o Mixto	BENEFICIO DEFINIDO				
<b>Población afiliada</b>					
Activos	5				
Edad máxima	50.41				
Edad mínima	28.39				
Edad promedio	35.76				
Pensionados y Jubilados	0				
Edad máxima	0.00				
Edad mínima	0.00				
Edad promedio	0.00				
<b>Beneficiarios</b>					
Promedio de años de servicio (trabajadores activos)	7.25				
Aportación individual al plan de pensión como % del salario	0				
Aportación del ente público al plan de pensión como % del salario	100.00%				
Crecimiento esperado de los pensionados y jubilados (como %)	12.22%				
Crecimiento esperado de los activos (como %)	0.00%				
Edad de Jubilación o Pensión	56.59				
Esperanza de vida	74.50				
<b>Ingresos del Fondo</b>					
Ingresos Anuales al Fondo de Pensiones					
<b>Nómina anual</b>					
Activos	3,457,039.10				
Pensionados y Jubilados					
Beneficiarios de Pensionados y Jubilados					
<b>Monto mensual por pensión</b>					
Máximo					
Mínimo					

Promedio				
<b>Monto de la reserva</b>				
<b>Valor presente de las obligaciones</b>				
Pensiones y Jubilaciones en curso de pago				
Generación actual	2,198,661.72			
Generaciones futuras	4,366,288.37			
<b>Valor presente de las contribuciones asociadas a los sueldos futuros de cotización X%</b>				
Generación actual	111.09%			
Generaciones futuras	220.60%			
<b>Valor presente de aportaciones futuras</b>				
Generación actual	2,198,661.72			
Generaciones futuras	4,366,288.37			
Otros Ingresos				
<b>Déficit/superávit actuarial</b>				
Generación actual	2,198,661.72			
Generaciones futuras	4,366,288.37			
<b>Periodo de suficiencia</b>	17.97			
Año de descapitalización	2049			
Tasa de rendimiento	8.56%			
<b>Estudio actuarial</b>				
Año de elaboración del estudio actuarial	2024			
Empresa que elaboró el estudio actuarial	JR VALUACIONES ACTUARIALES, SC.			

f) Provisiones: objetivo de su creación, monto y plazo.

Las provisiones registradas en el rubro de cuentas por pagar se refieren principalmente al entero de retenciones de ISR de Sueldos y Salarios, Servicios Profesionales de Honorarios, 3% ISN e IMSS, mismas que se pagan en el mes de **mayo de 2026**

g) Reservas: objetivo de su creación, monto y plazo.

No se tienen establecidas reservas de ningún tipo.

h) Cambios en políticas contables y corrección de errores junto con la revelación de los efectos que se tendrá en la información financiera del ente público, ya sea retrospectivos o prospectivos.

Durante el ejercicio fiscal **2026**, no existen cambios en la política contable, para el efecto que tiene las correcciones de errores en la información financiera, éstos son revelados en las Notas de Desglose ya sea retrospectivo o prospectivos

i) Reclasificaciones: Las reclasificaciones entre cuentas que se realizan y registran mediante polizas de diario, mismas que están soportadas y no afectan cambios en los tipos de operación.

Nada que manifestar.

j) Depuración y cancelación de saldos.

En lo referente a la Depuración y cancelación de saldos, se apega a las políticas de la Ley General de Contabilidad Gubernamental.

## 6. Posición en Moneda Extranjera y Protección por Riesgo Cambiario

Se informará sobre:

a) Activos en moneda extranjera.



Página 5 | 26

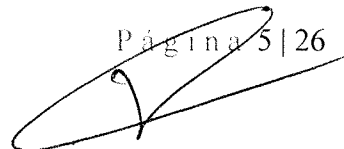

- b) Pasivos en moneda extranjera.
- c) Posición en moneda extranjera.
- d) Tipo de cambio.
- e) Equivalente en moneda nacional.

Lo anterior, por cada tipo de moneda extranjera que se encuentre en los rubros de activo y pasivo.

Adicionalmente, se informará sobre los métodos de protección de riesgo por variaciones en el tipo de cambio.

El Instituto no realiza operaciones con moneda extranjera por lo que no está expuesta a riesgo cambiario.

### 7. Reporte Analítico del Activo

Debe mostrar la siguiente información:

- a) Vida útil, porcentajes de depreciación y amortización utilizados en los diferentes tipos de activos, o el importe de las pérdidas por deterioro reconocidas.

CUENTA DE BIENES MUEBLES	MÉTODO DE DEPRECIACIÓN	TASA APLICADA	CRITERIO DE APLICACIÓN
VEHÍCULOS Y EQUIPO DE TRANSPORTE	De acuerdo a reglas de la CONAC	20%	Parámetros de estimación de vida útil
MUEBLES DE OFICINA Y ESTANTERIA	De acuerdo a reglas de la CONAC	10%	Parámetros de estimación de vida útil
EQUIPO DE COMPUTO Y TECNOLOGÍAS DE LA INFORMACIÓN	De acuerdo a reglas de la CONAC	33.30%	Parámetros de estimación de vida útil
OTRO MOBILIARIO Y EQUIPO DE ADMINISTRACIÓN	De acuerdo a reglas de la CONAC	10%	Parámetros de estimación de vida útil
SISTEMA DE AIRE ACONDICIONADO	De acuerdo a reglas de la CONAC	10%	Parámetros de estimación de vida útil

El Instituto no cuenta con inmuebles e intangible.

- b) Cambios en el porcentaje de depreciación y amortización y en el valor de los activos ocasionado por deterioro.

Nada que manifestar.

- c) Importe de los gastos capitalizados en el ejercicio, tanto financieros como de investigación y desarrollo.

Nada que manifestar.

- d) Riesgos por tipo de cambio o tipo de interés de las inversiones financieras.

Nada que manifestar.

- e) Valor en el ejercicio de los bienes construidos por la entidad.

Nada que manifestar.



f) Otras circunstancias de carácter significativo que afecten el activo, tales como bienes en garantía, señalados en embargos, litigios, títulos de inversiones entregados en garantías, baja significativa del valor de inversiones financieras, etc.

No se reportan otras características significativas que afecten el activo, ya que no existen bienes señalados en embargos, litigios, títulos de inversiones entregados en garantías, baja significativa del valor de inversiones financieras, etc.

g) Desmantelamiento de activos, procedimientos, implicaciones, efectos contables.

Nada que manifestar.

h) Administración de activos; planeación con el objetivo de que el ente los utilice de manera más efectiva. Nada que manifestar

Adicionalmente, se deben incluir las explicaciones de las principales variaciones en el activo, en cuadros comparativos como sigue:

a) Inversiones en valores.

Nada que manifestar.

b) Patrimonio de Organismos Descentralizados de Control Presupuestario Indirecto.

Nada que manifestar.

c) Inversiones en empresas de participación mayoritaria.

Nada que manifestar.

d) Inversiones en empresas de participación minoritaria.

Nada que manifestar.

e) Patrimonio de Organismos Descentralizados de Control Presupuestario Directo, según corresponda.

Nada que manifestar.

#### 8. Fideicomisos, Mandatos y Análogos

Se deberá informar:

a) Por ramo administrativo que los reporta.

Nada que manifestar.

b) Enlistar los de mayor monto de disponibilidad, relacionando aquéllos que conforman el 80% de las disponibilidades.

Nada que manifestar.

#### 9. Reporte de la Recaudación

a) Análisis del comportamiento de la recaudación correspondiente al ente público o cualquier tipo de ingreso, de forma separada los ingresos locales de los federales.

Concepto	Recaudado
Transferencia Estatal enero	1,100,000.00
Transferencia Estatal febrero	1,100,000.00
Transferencia Estatal marzo	1,300,000.00
Transferencia Estatal abril	1,200,000.00
<b>Total de Ingresos</b>	<b>\$4,700,000.00</b>

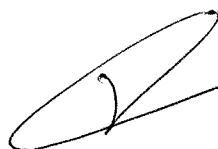

b) Proyección de la recaudación e ingresos en el mediano plazo.

Concepto	Proyección
Transferencia Estatal mayo	1,300,000.00
Transferencia Estatal junio	1,300,000.00
Transferencia Estatal julio	1,200,000.00
Transferencia Estatal agosto	1,100,000.00
Transferencia Estatal septiembre	1,000,000.00
Transferencia Estatal octubre	1,087,949.00
Transferencia Estatal noviembre	1,000,000.00
Transferencia Estatal diciembre	1,000,000.00
<b>Total de Ingresos</b>	<b>\$8,987,949.00</b>

#### 10. Información sobre la Deuda y el Reporte Analítico de la Deuda

- a) Utilizar al menos los siguientes indicadores: deuda respecto al PIB y deuda respecto a la recaudación tomando, como mínimo, un período igual o menor a 5 años.
- b) Información de manera agrupada por tipo de valor gubernamental o instrumento financiero en la que se consideren intereses, comisiones, tasa, perfil de vencimiento y otros gastos de la deuda.

El Instituto Queretano del Emprendimiento y la Innovación, no ha contraído ningún tipo de obligaciones de deuda pública.

#### 11. Calificaciones otorgadas

Informar, tanto del ente público como cualquier transacción realizada, que haya sido sujeta a una calificación crediticia.

Nada que manifestar

#### 12. Proceso de Mejora

Se informará de:

- a) Principales Políticas de control interno.

El Instituto Queretano del Emprendimiento y la Innovación instaló el pasado 11 de diciembre de 2023, el Comité de Control Interno y Desempeño (COCODI).

- c) Medidas de desempeño financiero, metas y alcance.



Organismo

Instituto Queretano del Emprendimiento y la Innovación

Fecha

2025-01-16

PED				Definición de la acción			Indicador						
Eje Rector	Objetivo	Reto	Estrategia	Acción	Descripción	Inicio	Fin	Nombre del Indicador	Método de Cálculo	Meta	Frecuencia	Unidad de Medida	Tipo
3. Economía Dinámica y Prosperidad Familiar	Fortalece la Economía Integral	34. Estar en los primeros 5 lugares en formalidad de la Población Económicamente Activa.	Propiciar las condiciones para la creación de nuevas fuentes de empleo y autoempleo formal.	Apoyar y fomentar el emprendimiento y la creación de nuevos negocios.	Facilitar las herramientas para la creación de nuevos negocios y fomentar el emprendimiento	ene-25	dic-25	Tasa de variación de emprendedores capacitados para la implementación de proyectos productivos	$\frac{\text{Número de emprendedores capacitados en el ejercicio fiscal N/ Número de emprendedores capacitados en el ejercicio fiscal N-1}}{1} * 100$	20%	Semestral	Emprendedores capacitados	Acumulativo
3. Economía Dinámica y Prosperidad Familiar	Fortalece la Economía Integral	35. Mantener al estado en los primeros 3 lugares en la tasa de crecimiento anual de creación de empleos formales.	Generar condiciones que permitan mantener los empleos existentes.	Implementar estrategias para la inclusión financiera y digital dirigidas a las MIPYMES y los emprendedores.	Apoyar en la consolidación y crecimiento de proyectos productivos de emprendedores en el estado de Querétaro	ene-25	dic-25	Tasa de variación de nuevos proyectos productivos de emprendimiento creados	$\frac{\text{Número de nuevos proyectos productivos de emprendimiento creados en el ejercicio fiscal N/ Número de nuevos proyectos productivos de emprendimiento creados en el ejercicio fiscal N-1}}{1} * 100$	30%	Semestral	Negocios creados	Acumulativo
3. Economía Dinámica y Prosperidad Familiar	Fortalece la Economía Integral	34. Estar en los primeros 5 lugares en formalidad de la Población Económicamente Activa.	Propiciar las condiciones para la creación de nuevas fuentes de empleo y autoempleo formal.	Apoyar y fomentar el emprendimiento y la creación de nuevos negocios.	Brindar apoyos económicos que permitan fortalecer y formalizar proyectos productivos de emprendimiento	ene-25	dic-25	Tasa de variación de capital semilla y/o créditos otorgados por el IQEI	$\frac{\text{Número de apoyos de capital semilla y/o créditos otorgados en el ejercicio fiscal N/ Número de apoyos de capital semilla y/o créditos otorgados en el ejercicio fiscal N-1}}{1} * 100$	20%	Semestral	Apoyos Otorgados	Acumulativo

### 13. Información por Segmentos

Cuando se considere necesario se podrá revelar la información financiera de manera segmentada debido a la diversidad de las actividades y operaciones que realizan los entes públicos, ya que la misma proporciona información acerca de las diferentes actividades operativas en las cuales participa, de los productos o servicios que maneja, de las diferentes áreas geográficas, de los grupos homogéneos con el objetivo de entender el desempeño del ente, evaluar mejor los riesgos y beneficios del mismo, y entenderlo como un todo y sus partes integrantes.

Consecuentemente, esta información contribuye al análisis más preciso de la situación financiera, grados y fuentes de riesgo y crecimiento potencial de negocio.

Debido a la naturaleza jurídica y operación del Instituto Queretano del Emprendimiento y la Innovación, no se considera el manejo de la información por segmentos

#### 14. Eventos Posteriores al Cierre

El ente público informará el efecto en sus estados financieros de aquellos hechos ocurridos en el período posterior al que informa, que proporcionan mayor evidencia sobre eventos que le afectan económicamente y que no se conocían a la fecha de cierre. **Se tiene un remanente de financiamiento propio disponible al cierre de 2025 por un monto de \$47,096.00, realizando su reintegro al Poder Ejecutivo del Estado de Querétaro el 31 de marzo del presente.**

#### 15. Partes Relacionadas

Se debe establecer por escrito que no existen partes relacionadas que pudieran ejercer influencia significativa sobre la toma de decisiones financieras y operativas.

Nada que manifestar

#### 16. Responsabilidad Sobre la Presentación Razonable de la Información Contable

La Información Contable deberá estar firmada en cada página de la misma e incluir al final la siguiente leyenda: "Bajo protesta de decir verdad declaramos que los Estados Financieros y sus notas, son razonablemente correctos y son responsabilidad del emisor". Lo anterior, no será aplicable para la información contable consolidada.

### b) NOTAS DE DESGLOSE

#### I) NOTAS AL ESTADO DE ACTIVIDADES

##### Ingresos y Otros Beneficios

1. Explicar aquellas cuentas de los rubros que integran los grupos de: Ingresos de Gestión;

Participaciones, Aportaciones, Convenios, Incentivos Derivados de la Colaboración Fiscal, Fondos Distintos de Aportaciones, Transferencias, Asignaciones, Subsidios y Subvenciones, y Pensiones y Jubilaciones; y Otros Ingresos y Beneficios, que en lo individual representen el 15% o más del total del rubro al que corresponden.

CUENTA	Monto	%	Observación
4000 Ingresos y Otros Beneficios	4,700,320.92	100%	
4.2.2.1-04 Transferencias GEQ 2025	1,100,000.00	23.40%	Corresponden a las Participaciones Estatales 2025 del Poder Ejecutivo del Estado de Querétaro, al mes de <b>de enero.</b>
4.2.2.1-06 Transferencia GEQ 2026	3,600,000.00	76.59%	Corresponden a las Participaciones Estatales 2026 del Poder Ejecutivo del Estado de Querétaro, al mes de <b>abril.</b>

##### Gastos y Otras Pérdidas:

1. Explicar aquellas cuentas de los rubros que integran los grupos de: Gastos de Funcionamiento; Transferencias, Subsidios y Otras Ayudas; Participaciones y Aportaciones; Intereses, Comisiones y Otros Gastos de la Deuda Pública; Otros Gastos y Pérdidas Extraordinarias, así como Inversión Pública, que en lo individual representen el 15% o más del total del rubro al que corresponden.

Concepto	2025	%	Observación
<b>5000 GASTOS Y OTRAS PÉRDIDAS</b>	<b>\$3,133,264.08</b>		
<b>5.1.1.0. SERVICIOS PERSONALES</b>	<b>\$,1618,883.23</b>	<b>100%</b>	
5.1.1.1 Remuneraciones al Personal de Carácter Permanente	\$1,081,162.5	66.78%	Remuneración al personal del Instituto
5.1.1.4 Seguridad Social	\$316,818.12	19.57%	Aportaciones de seguridad social y para el retiro
5.1.1.5 Apoyo ISR GEQ	\$176,287.5	10.89%	Apoyo al ISR
<b>5.1.2.0. MATERIALES Y SUMINISTROS</b>	<b>\$49,760.23</b>	<b>100%</b>	
5.1.2.1 Materiales de Administración, emisión de documentos	\$10,988.82	22.08%	
5.1.2.2 Alimentos y utensilios	\$6,333.19	12.73%	Coffe break eventos de emprendimiento
5.1.2.6 Combustibles, lubricantes y aditivos	\$30,000.00	60.29%	Gasolina
<b>5.1.3.0. SERVICIOS GENERALES</b>	<b>\$1,320,981.22</b>	<b>100%</b>	
5.1.3.2 Servicios de arrendamiento	\$365,611.49	27.68%	Arrendamiento de edificios, mobiliario y equipo administrativo
5.1.3.3 Servicios profesionales, científicos y técnicos y otros servicios	\$375,724.81	28.44%	Servicios legales, de contabilidad, auditoría, capacitación, otros servicios
5.1.3.8 Servicios oficiales	\$307,096.46	23.25%	Ferias y expo de emprendimiento
<b>5.2.0.0 TRANSFERENCIAS, ASIGNACIONES, SUBSIDIOS Y OTRAS AYUDAS</b>	<b>\$4,992.00</b>	<b>100%</b>	
5.2.4.2 BECAS	\$4,992.00	100%	Becas hijos de trabajadores
<b>5.5.0.0 OTROS GASTOS Y PÉRDIDAS EXTRAORDINARIAS</b>	<b>\$138,647.4</b>	<b>100%</b>	
5.1.5.1 Depreciaciones de equipo de computo y tecnologías de la información	\$45,529.36	32.84%	Depreciaciones
5.4.1.1 Depreciación de vehículos y equipo de transporte	\$58,820.00	42.42%	Depreciaciones

II) NOTAS AL ESTADO DE SITUACIÓN FINANCIERA

Activo

Efectivo y Equivalentes

- Se informará acerca de los fondos con afectación específica, el tipo y monto de los mismos; de las inversiones temporales se revelará su tipo y monto.

FONDOS CON AFECTACIÓN ESPECÍFICA:	TIPO	MONTO
1112-1-01 SANTANDER (CANCELADA)	BANCO/TESORERÍA	\$ 0.00
1112-1-02 SANTANDER 2024 CTA 65-51025051-9 (CANCELADA)	BANCO/TESORERÍA	\$0.00
1112-1-03 SANTANDER 2025 CTA 65-1088847-2	BANCO/TESORERÍA	\$0.00
1112-1-04 SANTANDER 2025 CTA 165-51118897-2 IQEI-SEDESU	BANCO/TESORERÍA	\$0.00
1112-1-05 50388180 Cta. Bajío 2026	BANCO/TESORERÍA	\$1,865,330.07
FONDO REVOLVENTE	FONDO REVOLVENTE	\$0.00
FONDO REVOLVENTE (BAJIO)	FONDO REVOLVENTE	\$7,419.07
1119-01 AJUSTE MONETARIO POR NOMINA E IMPUESTOS	OTROS EFECTIVOS Y	\$0.00

	<b>EQUIVALENTES</b>	
<b>TOTAL</b>		<b>\$1,872,749.13</b>

**Derechos a recibir Efectivo y Equivalentes y Bienes o Servicios**

2. Por tipo de contribución se informará el monto que se encuentre pendiente de cobro y por recuperar de hasta cinco ejercicios anteriores, asimismo se deberán considerar los montos sujetos a algún tipo de juicio con una antigüedad mayor a la señalada y la factibilidad de cobro.

CONTRIBUCIÓN PENDIENTE DE COBRO Y DE RECUPERAR HASTA POR CINCO EJERCICIOS:	TIPO	MONTO	MONTO SUJETO A JUICIO MAYOR A CINCO EJERCICIOS	FACTIBILIDAD DE COBRO
IMPUESTOS	No aplica	0.00		NADA QUE MANIFESTAR
CUOTAS Y APORTACIONES DE SEGURIDAD	No aplica	0.00		NADA QUE MANIFESTAR
CONTRIBUCIONES DE MEJORAS	No aplica	0.00		NADA QUE MANIFESTAR
DERECHOS	No aplica	0.00		NADA QUE MANIFESTAR
PRODUCTOS	No aplica	0.00		NADA QUE MANIFESTAR
APROVECHAMIENTOS	No aplica	0.00		NADA QUE MANIFESTAR
INGRESOS POR VENTAS DE BIENES Y SERVICIOS	No aplica	0.00		NADA QUE MANIFESTAR
PARTICIPACIONES Y APORTACIONES	No aplica	0.00		NADA QUE MANIFESTAR
TRANSFERENCIAS, ASIGNACIONES, SUBSIDIOS Y OTRAS AYUDAS	No aplica	0.00		NADA QUE MANIFESTAR
<b>TOTAL</b>		<b>\$ 0.00</b>		

3. Se informará, de manera agrupada, los derechos a recibir efectivo y equivalentes, y bienes o servicios, (excepto cuentas por cobrar de contribuciones e inversiones financieras) en una desagregación por su vencimiento en días a 90, 180, menor o igual a 365 y mayor a 365. Adicionalmente, se informará de las características cualitativas relevantes que afecten a estas cuentas.

DERECHOS A RECIBIR EFECTIVO O EQUIVALENTES (excepto cuentas por cobrar de contribuciones o fideicomisos que se encuentran dentro de inversiones financieras, participaciones y aportaciones de capital):	MONTO	CARACTERÍSTICAS CUALITATIVAS
--	-------	------------------------------

a) Menor o igual a 90 días

CUENTAS POR COBRAR	No aplica	
DEUDORES DIVERSOS POR COBRAR	\$55,150.00	
DEUDORES POR ANTICIPOS DE LA TESORERÍA	No aplica	
PRESTAMOS OTORGADOS	No aplica	
OTROS DERECHOS A RECIBIR EFECTIVO	No aplica	
<b>Sub-Total</b>	<b>\$30,408.33</b>	

b) Mayor a 90 días y menor o igual a 180 días

CUENTAS POR COBRAR	No aplica	
DEUDORES DIVERSOS POR COBRAR	No aplica	
DEUDORES POR ANTICIPOS DE LA TESORERÍA	No aplica	
PRESTAMOS OTORGADOS	No aplica	
OTROS DERECHOS A RECIBIR EFECTIVO	No aplica	
<b>Sub-Total</b>	<b>\$ 0.00</b>	

c) Mayor a 180 días y menor o igual a 365 días

CUENTAS POR COBRAR	No aplica	
DEUDORES DIVERSOS POR COBRAR	No aplica	
DEUDORES POR ANTICIPOS DE LA TESORERÍA	No aplica	
PRESTAMOS OTORGADOS	No aplica	
OTROS DERECHOS A RECIBIR EFECTIVO	No aplica	
<b>Sub-Total</b>	<b>\$ 0.00</b>	

d) Mayor a 365 días

DOCUMENTOS POR COBRAR	No aplica	
DEUDORES DIVERSOS	No aplica	
PRESTAMOS OTORGADOS	No aplica	
OTROS DERECHOS A RECIBIR EFECTIVO	No aplica	
<b>Sub-Total</b>	<b>\$ 0.00</b>	
<b>TOTAL</b>	<b>\$30,408.33</b>	

DERECHOS A RECIBIR BIENES O SERVICIOS:	MONTO	CARACTERÍSTICAS CUALITATIVAS
--	-------	------------------------------

a) Menor o igual a 90 días

ANTICIPO A PROVEEDORES POR ADQUISICIÓN DE BIENES Y PRESTACIÓN DE SERVICIOS	No aplica	
ANTICIPO A PROVEEDORES POR ADQUISICIÓN DE BIENES INMUEBLES Y MUEBLES	No aplica	
ANTICIPO A PROVEEDORES POR ADQUISICIÓN DE BIENES INTANGIBLES	No aplica	
ANTICIPO A CONTRATISTAS POR OBRAS PUBLICAS	No aplica	
OTROS DERECHOS A RECIBIR BIENES O SERVICIOS	No aplica	
<b>Sub-Total</b>	<b>\$ 0.00</b>	

b) Mayor a 90 días y menor o igual a 180 días

ANTICIPO A PROVEEDORES POR ADQUISICIÓN DE BIENES Y PRESTACIÓN DE SERVICIOS	No aplica	
ANTICIPO A PROVEEDORES POR ADQUISICIÓN DE BIENES INMUEBLES Y MUEBLES	No aplica	
ANTICIPO A PROVEEDORES POR ADQUISICIÓN DE BIENES INTANGIBLES	No aplica	
ANTICIPO A CONTRATISTAS POR OBRAS PUBLICAS	No aplica	
OTROS DERECHOS A RECIBIR BIENES O SERVICIOS	No aplica	
<b>Sub-Total</b>	<b>\$ 0.00</b>	

c) Mayor a 180 días y menor o igual a 365 días

ANTICIPO A PROVEEDORES POR ADQUISICIÓN DE BIENES Y PRESTACIÓN DE SERVICIOS	No aplica	
ANTICIPO A PROVEEDORES POR ADQUISICIÓN DE BIENES INMUEBLES Y MUEBLES	No aplica	
ANTICIPO A PROVEEDORES POR ADQUISICIÓN DE BIENES INTANGIBLES	No aplica	
ANTICIPO A CONTRATISTAS POR OBRAS PUBLICAS	No aplica	
OTROS DERECHOS A RECIBIR BIENES O SERVICIOS	No aplica	
<b>Sub-Total</b>	<b>\$ 0.00</b>	
<b>TOTAL</b>	<b>\$ 0.00</b>	

#### Inventarios

- Se clasificarán como inventarios los bienes disponibles para su transformación. Esta nota aplica para aquellos entes públicos que realicen algún proceso de transformación y/o elaboración de bienes.

En la nota se informará del sistema de costeo y método de valuación aplicados a los inventarios, así como la conveniencia de su aplicación dada la naturaleza de los mismos. Adicionalmente, se revelará el impacto en la información financiera por cambios en el método o sistema.

CUENTA DE INVENTARIO DE ARTÍCULOS DE TRANSFORMACIÓN Y/O ELABORACIÓN	SISTEMA DE COSTEO	MÉTODO DE VALUACIÓN	CONVENIENCIA DEL MÉTODO	IMPACTO FINANCIERO POR CAMBIO DE MÉTODO
INVENTARIO DE MERCANCIAS PARA VENTA	No aplica			
INVENTARIO DE MERCANCIAS TERMINADAS	No aplica			
INVENTARIO DE MERCANCIAS EN PROCESO DE ELABORACIÓN	No aplica			
INVENTARIO DE MATERIAS PRIMAS, MATERIALES Y SUMINISTROS PARA PRODUCCIÓN	No aplica			
BIENES EN TRANSITO	No aplica			

#### Almacenes

5. De la cuenta Almacenes se informará acerca del método de valuación, así como la conveniencia de su aplicación. Adicionalmente, se revelará el impacto en la información financiera por cambios en el método.

CUENTA DE ALMACÉN	MÉTODO DE VALUACIÓN	CONVENIENCIA DEL MÉTODO	IMPACTO FINANCIERO POR CAMBIO DE MÉTODO
MATERIALES DE ADMINISTRACIÓN, EMISIÓN DE DOCUMENTOS Y ARTÍCULOS OFICIALES	No aplica		
ALIMENTOS Y UTENSILIOS	No aplica		
MATERIALES Y ARTÍCULOS DE CONSTRUCCIÓN Y DE REPARACIÓN	No aplica		
PRODUCTOS QUÍMICOS, FARMACÉUTICOS Y DE LABORATORIO	No aplica		
COMBUSTIBLES, LUBRICANTES Y ADITIVOS	No aplica		
VESTUARIO, BLANCOS, PRENDAS DE PROTECCIÓN Y ARTÍCULOS DEPORTIVOS	No aplica		
MATERIALES Y SUMINISTROS DE SEGURIDAD	No aplica		
HERRAMIENTAS, REFACCIONES Y ACCESORIOS MENORES PARA CONSUMO	No aplica		

#### Inversiones Financieras

6. De la cuenta Fideicomisos, Mandatos y Contratos Análogos se informarán los recursos asignados por tipo y monto, y características significativas que tengan o puedan tener alguna incidencia en las mismas.

FIDEICOMISO	TIPO	MONTO	CARACTERÍSTICAS SIGNIFICATIVAS
FIDEICOMISOS, MANDATOS Y CONTRATOS ANÁLOGOS DEL PODER EJECUTIVO	No aplica		
FIDEICOMISOS, MANDATOS Y CONTRATOS ANÁLOGOS DEL PODER LEGISLATIVO	No aplica		
FIDEICOMISOS, MANDATOS Y CONTRATOS ANÁLOGOS DEL PODER JUDICIAL	No aplica		

FIDEICOMISOS, MANDATOS Y CONTRATOS ANÁLOGOS PÚBLICOS NO EMPRESARIALES Y NO FINANCIEROS	No aplica		
FIDEICOMISOS, MANDATOS Y CONTRATOS ANÁLOGOS PÚBLICOS EMPRESARIALES Y NO FINANCIEROS	No aplica		
FIDEICOMISOS, MANDATOS Y CONTRATOS ANÁLOGOS PÚBLICOS FINANCIEROS	No aplica		
FIDEICOMISOS, MANDATOS Y CONTRATOS ANÁLOGOS DE ENTIDADES FEDERATIVAS	No aplica		
FIDEICOMISOS, MANDATOS Y CONTRATOS ANÁLOGOS DE MUNICIPIOS	No aplica		
FIDEICOMISOS, MANDATOS Y CONTRATOS ANÁLOGOS DE EMPRESAS PRIVADAS Y PARTICULARES	No aplica		
<b>TOTAL</b>			<b>\$ 0.00</b>

7. Se informarán los saldos e integración de las cuentas: Participaciones y Aportaciones de Capital, Inversiones a Largo Plazo y Títulos y Valores a Largo Plazo

<b>PARTICIPACIONES Y APORTACIONES DE CAPITAL</b>	<b>SALDO</b>
PARTICIPACIONES Y APORTACIONES DE CAPITAL A LARGO PLAZO EN EL SECTOR PÚBLICO	No aplica
PARTICIPACIONES Y APORTACIONES DE CAPITAL A LARGO PLAZO EN EL SECTOR PRIVADO	No aplica
PARTICIPACIONES Y APORTACIONES DE CAPITAL A LARGO PLAZO EN EL SECTOR EXTERNO	No aplica
<b>TOTAL</b>	<b>\$ 0.00</b>

#### Bienes Muebles, Inmuebles e Intangibles

8. Se informará de manera agrupada por cuenta, los rubros de Bienes Muebles e Inmuebles, el monto de la cuenta y de la depreciación del ejercicio y la acumulada, el método de depreciación, tasas determinadas y los criterios de aplicación de los mismos. Asimismo, se informará de las características significativas del estado en que se encuentren los activos.

<b>CUENTA DE BIENES MUEBLES</b>	<b>MONTO DE DEPRECIACIÓN DEL EJERCICIO</b>	<b>MONTO DE DEPRECIACIÓN ACUMULADA</b>	<b>MÉTODO DE DEPRECIACIÓN</b>	<b>TASA APLICADA</b>	<b>CRITERIO DE APLICACIÓN</b>	<b>CARACTERÍSTICAS SIGNIFICATIVAS DEL ESTADO EN QUE ENCUENTREN</b>
VEHÍCULOS Y EQUIPO DE TRANSPORTE	\$58,820.00	\$426,445.00	De acuerdo a reglas de la CONAC	20%	Parámetros de estimación de vida útil	En buen estado
MUEBLES DE OFICINA Y ESTANTERÍA	\$19,486.88	\$133,292.42	De acuerdo a reglas de la CONAC	10%	Parámetros de estimación de vida útil	En buen estado
EQUIPO DE COMPUTO Y TECNOLOGÍAS DE LA INFORMACIÓN	\$45,529.36	\$293,784.08	De acuerdo a reglas de la CONAC	33.30%	Parámetros de estimación de vida útil	En buen estado
OTRO MOBILIARIO Y EQUIPO DE ADMINISTRACIÓN	\$,2877.24	\$18,893.28	De acuerdo a reglas de la CONAC	10%	Parámetros de estimación de vida útil	En buen estado
EQUIPO E INSTRUMENTAL MEDICO Y DE LABORATORIO	No aplica	No aplica				
EQUIPO DE DEFENSA Y SEGURIDAD	No aplica	No aplica				
SISTEMA DE AIRE ACONDICIONADO	\$11,933.92	\$68,620.04	De acuerdo a reglas de la CONAC	10%	Parámetros de estimación de vida útil	En buen estado
MAQUINARIA, OTROS EQUIPOS Y	No aplica	No aplica				

HERRAMIENTAS						
ACTIVOS BIOLÓGICOS	No aplica	No aplica				
<b>TOTAL</b>	<b>\$138,647.4</b>	<b>\$941,034.82</b>				

CUENTA DE BIENES INMUEBLES	MONTO DE DEPRECIACIÓN DEL EJERCICIO	MONTO DE DEPRECIACIÓN ACUMULADA	MÉTODO DE DEPRECIACIÓN	TASA APLICADA	CRITERIO DE APLICACIÓN	CARACTERÍSTICAS SIGNIFICATIVAS DEL ESTADO EN QUE ENCUENTREN
VIVIENDAS	No aplica					
EDIFICIOS NO HABITACIONALES	No aplica					
INFRAESTRUCTURA	No aplica					
OTROS BIENES INMUEBLES	No aplica					
<b>TOTAL</b>	<b>\$ 0.00</b>	<b>\$ 0.00</b>				

9. Se informará de manera agrupada por cuenta, los rubros de activos intangibles y diferidos, su monto y naturaleza, amortización del ejercicio, amortización acumulada, tasa y métodos aplicados.

CUENTA DE ACTIVOS INTANGIBLES	MONTO	NATURALEZA	AMORTIZACIÓN ACUMULADA DEL EJERCICIO	AMORTIZACIÓN ACUMULADA	TASA APLICADA	MÉTODO APLICADO
SOFTWARE	No aplica					
PATENTES, MARCAS Y DERECHOS	No aplica					
CONCESIONES Y FRANQUICIAS	No aplica					
LICENCIAS	No aplica					
OTROS ACTIVOS INTANGIBLES	No aplica					
<b>TOTAL</b>	<b>\$ 0.00</b>		<b>\$ 0.00</b>	<b>\$ 0.00</b>		

#### Estimaciones y Deterioros

10. Se informarán los criterios utilizados para la determinación de las estimaciones; por ejemplo: estimación de cuentas incobrables, estimación por deterioro de inventarios, deterioro de bienes y cualquier otra que aplique.

CUENTA	CRITERIOS UTILIZADOS PARA LA DETERMINACIÓN DE LAS ESTIMACIONES
ESTIMACIONES POR PERDIDAS DE CUENTAS INCOBRABLES DE DOCUMENTOS POR COBRAR	No aplica
ESTIMACIONES POR PERDIDAS DE CUENTAS INCOBRABLES DE DEUDORES DIVERSOS	No aplica
ESTIMACIONES POR PERDIDA DE CUENTAS INCOBRABLES DE INGRESOS POR COBRAR	No aplica
ESTIMACIONES POR PERDIDA DE CUENTAS INCOBRABLES DE PRESTAMOS OTORGADOS	No aplica
ESTIMACIONES POR PERDIDA DE OTRAS CUENTAS INCOBRABLES	No aplica



**Otros Activos**

11. De las cuentas de otros activos se informará por tipo circulante o no circulante, los montos totales asociados y sus características cualitativas significativas que les impacten financieramente.

CUENTA	MONTO TOTAL	CARACTERÍSTICAS CUALITATIVAS QUE IMPACTEN FINANCIERAMENTE
Activo circulante		
BIENES EN GARANTÍA	No aplica	
BIENES DERIVADOS DE EMBARGOS, DECOMISOS, ASEGURAMIENTOS Y DACIÓN EN PAGO	No aplica	
<b>Sub-Total</b>	<b>\$ 0.00</b>	

Activo no circulante

BIENES EN CONCESIÓN	No aplica	
BIENES EN ARRENDAMIENTO FINANCIERO	No aplica	
BIENES EN COMODATO	No aplica	
<b>Sub-Total</b>	<b>\$ 0.00</b>	
<b>TOTAL</b>	<b>\$ 0.00</b>	

**Pasivo<sup>1</sup>**

**Cuentas y Documentos por pagar**

1. Se elaborará una relación de las cuentas y documentos por pagar en una desagregación por su vencimiento en días a 90, 180, menor o igual a 365 y mayor a 365. Asimismo, se informará sobre la factibilidad del pago de dichos pasivos.

CUENTAS POR PAGAR:	MONTO	FACTIBILIDAD DE PAGO
a) Menor o igual a 90 días		
SERVICIOS PERSONALES POR PAGAR	\$0.00	
PROVEEDORES POR PAGAR	\$118,554.95	Aportaciones de seguridas social, ISN
CONTRATISTAS POR OBRAS PUBLICAS	No aplica	
PARTICIPACIONES Y APORTACIONES	No aplica	
TRANSFERENCIAS OTORGADAS	No aplica	
INTERESES, COMISIONES Y OTROS GASTOS DE LA DEUDA PUBLICA	No aplica	
RETENCIONES Y CONTRIBUCIONES POR PAGAR	\$78,898.92	ISR \$61,407.22 ISR SC \$3,062.00 IMSS \$14,429.7
DEVOLUCIONES DE LA LEY DE INGRESOS	No aplica	
OTRAS CUENTAS POR PAGAR	No aplica	
<b>Sub-Total</b>	<b>\$197,453.87</b>	

b) Mayor a 90 días y menor o igual a 180 días

SERVICIOS PERSONALES POR PAGAR	No aplica	
PROVEEDORES POR PAGAR	No aplica	
CONTRATISTAS POR OBRAS PUBLICAS	No aplica	

<sup>1</sup> Con respecto a la información de la deuda pública, ésta se incluye en el informe de deuda pública en la nota 10 "Información sobre la Deuda y el Reporte Analítico de la Deuda" de las notas de Gestión Administrativa.

PARTICIPACIONES Y APORTACIONES	No aplica	
TRANSFERENCIAS OTORGADAS	No aplica	
INTERESES, COMISIONES Y OTROS GASTOS DE LA DEUDA PUBLICA	No aplica	
RETENCIONES Y CONTRIBUCIONES POR PAGAR	No aplica	
DEVOLUCIONES DE LA LEY DE INGRESOS	No aplica	
OTRAS CUENTAS POR PAGAR	No aplica	
<b>Sub-Total</b>	<b>\$ 0.00</b>	

c) Mayor a 180 días y menor o igual a 365 días

SERVICIOS PERSONALES POR PAGAR	No aplica	
PROVEEDORES POR PAGAR	No aplica	
CONTRATISTAS POR OBRAS PUBLICAS	No aplica	
PARTICIPACIONES Y APORTACIONES	No aplica	
TRANSFERENCIAS OTORGADAS	No aplica	
INTERESES, COMISIONES Y OTROS GASTOS DE LA DEUDA PUBLICA	No aplica	
RETENCIONES Y CONTRIBUCIONES POR PAGAR	No aplica	
DEVOLUCIONES DE LA LEY DE INGRESOS	No aplica	
OTRAS CUENTAS POR PAGAR	No aplica	
<b>Sub-Total</b>	<b>\$ 0.00</b>	

d) Mayor a 365 días

PROVEEDORES POR PAGAR	No aplica	
CONTRATISTAS POR OBRAS PUBLICAS	No aplica	
<b>Sub-Total</b>	<b>\$ 0.00</b>	
<b>TOTAL</b>	<b>\$197,453.87</b>	

<b>DOCUMENTOS POR PAGAR:</b>	<b>MONTO</b>	<b>FACTIBILIDAD DE PAGO</b>
------------------------------	--------------	-----------------------------

a) Menor o igual a 90 días

DOCUMENTOS COMERCIALES	No aplica	
DOCUMENTOS CON CONTRATISTAS POR OBRAS PUBLICAS	No aplica	
OTROS DOCUMENTOS POR PAGAR	No aplica	
<b>Sub-Total</b>	<b>\$ 0.00</b>	

b) Mayor a 90 días y menor o igual a 180 días

DOCUMENTOS COMERCIALES	No aplica	
DOCUMENTOS CON CONTRATISTAS POR OBRAS PUBLICAS	No aplica	
OTROS DOCUMENTOS POR PAGAR	No aplica	
<b>Sub-Total</b>	<b>\$ 0.00</b>	

c) Mayor a 180 días y menor o igual a 365 días

DOCUMENTOS COMERCIALES	No aplica	
DOCUMENTOS CON CONTRATISTAS POR OBRAS PUBLICAS	No aplica	
OTROS DOCUMENTOS POR PAGAR	No aplica	
<b>Sub-Total</b>	<b>\$ 0.00</b>	

d) Mayor a 365 días

DOCUMENTOS COMERCIALES	No aplica	
DOCUMENTOS CON CONTRATISTAS POR OBRAS PUBLICAS	No aplica	
OTROS DOCUMENTOS POR PAGAR	No aplica	
<b>Sub-Total</b>	<b>\$ 0.00</b>	
<b>TOTAL</b>	<b>\$0.00</b>	

#### Fondos y Bienes de Terceros en Garantía y/o Administración

2. Se informará de manera agrupada los recursos localizados en Fondos de Bienes de Terceros en Garantía y/o Administración a corto y largo plazo, así como la naturaleza de dichos recursos y sus características cualitativas significativas que les afecten o pudieran afectarles financieramente.

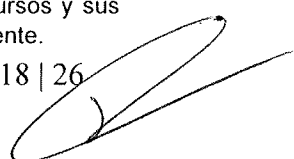
A CORTO PLAZO:	MONTO	NATURALEZA	CARACTERÍSTICAS CUALITATIVAS QUE AFECTEN FINANCIERAMENTE
FONDOS EN GARANTÍA	No aplica		
FONDOS EN ADMINISTRACIÓN	No aplica		
FONDOS CONTINGENTES	No aplica		
FONDOS DE FIDEICOMISOS	No aplica		
OTROS FONDOS DE TERCEROS	No aplica		
VALORES Y BIENES EN GARANTÍA	No aplica		
<b>Sub-Total</b>	<b>\$ 0.00</b>		

A LARGO PLAZO:	MONTO	NATURALEZA	CARACTERÍSTICAS CUALITATIVAS QUE AFECTEN FINANCIERAMENTE
FONDOS EN GARANTÍA	No aplica		
FONDOS EN ADMINISTRACIÓN	No aplica		
FONDOS CONTINGENTES	No aplica		
FONDOS DE FIDEICOMISOS	No aplica		
OTROS FONDOS DE TERCEROS	No aplica		
VALORES Y BIENES EN GARANTÍA	No aplica		
<b>Sub-Total</b>	<b>\$ 0.00</b>		
<b>TOTAL</b>	<b>\$ 0.00</b>		

#### Pasivos Diferidos

3. Se informará de las cuentas de los pasivos diferidos por tipo, monto y naturaleza, así como las características significativas que les impacten o pudieran impactarles financieramente.

TIPO	MONTO	NATURALEZA	CARACTERÍSTICAS CUALITATIVAS QUE AFECTEN FINANCIERAMENTE
CRÉDITOS DIFERIDOS	No aplica		
INTERESES COBRADOS POR ADELANTADO	No aplica		
OTROS PASIVOS DIFERIDOS	No aplica		
<b>TOTAL</b>	<b>\$ 0.00</b>		

#### Provisiones

4. Se informará de las cuentas de provisiones por tipo, monto y naturaleza, así como las características significativas que les impacten.

TIPO	MONTO	NATURALEZA	CARACTERÍSTICAS CUALITATIVAS QUE AFECTEN FINANCIERAMENTE
PROVISIONES	NADA QUE MANIFESTAR		
<b>TOTAL</b>	<b>0.00</b>		

**Otros Pasivos**

5. De las cuentas de otros pasivos se informará por tipo circulante o no circulante, los montos totales y sus características cualitativas significativas que les impacten financieramente.

TIPO	MONTO	NATURALEZA	CARACTERÍSTICAS CUALITATIVAS QUE AFECTEN FINANCIERAMENTE
OTROS PASIVOS DIFERIDOS	No aplica		
<b>TOTAL</b>	<b>\$ 0.00</b>		

**III) NOTAS AL ESTADO DE VARIACIÓN EN LA HACIENDA PÚBLICA**

1. Se informará de manera agrupada, acerca de las modificaciones al patrimonio contribuido por tipo, naturaleza y monto.

CUENTA	MONTO	NATURALEZA
<b>APORTACIONES</b>	<b>(\$0.00)</b>	
Inversiones Financieras a Largo Plazo		
Bienes Inmuebles e Infraestructura		
Bienes Muebles		
Bienes Intangibles		
<b>DONACIONES DE CAPITAL</b>	<b>(\$0.00)</b>	
Inversiones Financieras a Largo Plazo	0	
Bienes Inmuebles e Infraestructura	0	
Bienes Muebles	0	
Bienes Intangibles	0	
<b>ACTUALIZACIÓN DE LA HACIENDA PÚBLICA/PATRIMONIO</b>	<b>(\$0.00)</b>	
Inversiones Financieras a Largo Plazo	0	
Bienes Inmuebles e Infraestructura	0	
Bienes Muebles	0	
Bienes Intangibles	0	

2. Se informará de manera agrupada, acerca del monto y procedencia de los recursos que modifican al patrimonio generado.

CUENTA	MONTO	PROCEDENCIA DEL RECURSO
<b>RESULTADO DEL EJERCICIO</b>	<b>\$1,567,057.00</b>	<b>Transferencias GEQ</b>
<b>RESULTADOS DE EJERCICIOS ANTERIORES</b>	<b>\$1,518,961.53</b>	<b>Transferencias GEQ</b>
<b>REVALÚOS</b>	<b>\$ 0.00</b>	
Revalúo de Bienes Inmuebles	0	
Revalúo de Bienes Muebles	0	
Revalúo de Bienes Intangibles	0	
Otros Revalúos	0	
<b>RESERVAS</b>	<b>\$ 0.00</b>	

Reservas de Patrimonio	0	
Reservas Territoriales	0	
Reservas por Contingencias	0	
<b>RECTIFICACIONES DE RESULTADOS DE EJERCICIOS ANTERIORES</b>	<b>\$ 0.00</b>	
Cambios en Políticas Contables		
Cambios por Errores Contables		

**IV) NOTAS AL ESTADO DE FLUJOS DE EFECTIVO**

1. Presentar el análisis de las cifras del periodo actual (2025) y periodo anterior (2024) del Efectivo y Equivalentes al Efectivo, al Final del Ejercicio del Estado de Flujos de Efectivo, respecto a la composición del rubro de Efectivo y Equivalentes, utilizando el siguiente cuadro:

<b>Efectivo y Equivalentes</b>		
<b>Concepto</b>	<b>2026</b>	<b>2025</b>
Efectivo	\$7,419.07	0
Bancos/Tesorería	\$1,865,330.06	<b>\$100,307.32</b>
Bancos/Dependencias y Otros	0	0
Inversiones Temporales (Hasta 3 meses)	0	0
Fondos con Afectación Específica	0	0
Depósitos de Fondos de Terceros en Garantía y/o Administración	0	0
Otros Efectivos y Equivalentes	0	0
<b>Total</b>	<b>\$1,872,749.13</b>	<b>\$100,310.13</b>

2. Se detallan las adquisiciones de las Actividades de Inversión efectivamente pagadas, respecto del apartado de aplicación.

<b>Adquisiciones de Actividades de Inversión efectivamente pagadas</b>		
<b>Concepto</b>	<b>2026</b>	<b>2025</b>
<b>Bienes Inmuebles, Infraestructura y Construcciones en Proceso</b>	0	0
Terrenos	0	0
Viviendas	0	0
Edificios no Habitacionales	0	0
Infraestructura	0	0
Construcciones en Proceso en Bienes de Dominio Público	0	0
Construcciones en Proceso en Bienes Propios	0	0
Otros Bienes Inmuebles	0	0
<b>Bienes Muebles</b>	<b>\$0.00</b>	<b>\$20,677.79</b>

Conciliación de los Flujos de Efectivo Netos de las Actividades de Operación y los saldos de Resultados del Ejercicio (Ahorro/Desahorro), utilizando el siguiente cuadro:

CONCILIACION DE FLUJOS DE EFECTIVO NETOS		
Concepto	2026	2025
Resultados del Ejercicio Ahorro/Desahorro	\$ 1,567,057.00	-\$435,744
(+) Movimientos de partidas (o rubros) que no afectan al efectivo	\$205,381.97	\$133,792
Depreciación	\$138,647.40	\$410,763.00
Amortización	0	0
Incrementos en las provisiones	0	0
Incremento en inversiones producido por revaluación	0	0
Ganancia/pérdida en venta de bienes muebles, inmuebles e intangibles	0	0
Incremento en activo fijo	0	0
Incremento en cuentas por cobrar	-\$30,408.33	\$3.00
Variación de las cuentas por pagar	\$144,241.90	-\$276,974
Reintegro de remanente de 2025	-\$47,096.00	0
Rectificaciones de resultados de ejercicios anteriores	-\$3.00	
<b>Flujos de Efectivo Netos de las Actividades de Operación</b>	<b>\$1,772,439.00</b>	<b>-\$301,955</b>

Los conceptos incluidos en los movimientos de partidas (o rubros) que no afectan al efectivo, que aparecen en el cuadro anterior son enunciativos y tienen como finalidad mostrar algunos ejemplos para elaborar este cuadro.

**V) CONCILIACIÓN ENTRE LOS INGRESOS PRESUPUESTARIOS Y CONTABLES, ASÍ COMO ENTRE LOS EGRESOS PRESUPUESTARIOS Y LOS GASTOS CONTABLES**

La conciliación se presentará atendiendo a lo dispuesto por el "Acuerdo por el que se emite el formato de conciliación entre los ingresos presupuestarios y contables, así como entre los egresos presupuestarios y los gastos contables" y sus modificaciones.

**INSTITUTO QUERETANO DEL EMPRENDIMIENTO Y LA INNOVACIÓN**  
**Conciliación entre los Ingresos Presupuestarios y Contables**  
**Correspondiente del 1 de Enero AL 30 DE ABRIL DE 2026**  
**(Cifras en pesos)**

<b>1. Total de Ingresos Presupuestarios</b>	<b>4,700,321.00</b>
<b>2. Más Ingresos Contables No Presupuestarios</b>	<b>0</b>
2.1 Ingresos Financieros	0
2.2 Incremento por Variación de Inventarios	0
2.3 Disminución del Exceso de Estimaciones por Pérdida o Deterioro u Obsolescencia	0
2.4 Disminución del Exceso de Provisiones	0
2.5 Otros Ingresos y Beneficios Varios	0
2.6 Otros Ingresos Contables No Presupuestarios	0

<b>3. Menos Ingresos Presupuestarios No Contables</b>	<b>0</b>
3.1 Aprovechamientos Patrimoniales	0
3.2 Ingresos Derivados de Financiamientos	0
3.3 Otros Ingresos Presupuestarios No Contables	0
<b>4. Total de Ingresos Contables</b>	<b>4,700,321.00</b>

**Cuenta Pública 2024**  
**INSTITUTO QUERETANO DEL EMPRENDIMIENTO Y LA INNOVACIÓN**  
**Conciliación entre los Egresos Presupuestarios y los Gastos Contables**  
**Correspondiente del 1 de Enero AL 30 DE ABRIL DE 2026**  
**(Cifras en pesos)**

<b>1. Total de Egresos Presupuestarios</b>	<b>2,994,616.68</b>
<b>2. Menos Egresos Presupuestarios No Contables</b>	<b>49,760.00</b>
2.1 Materias Primas y Materiales de Producción y Comercialización	0
2.2 Materiales y Suministros	49,760.00
2.3 Mobiliario y Equipo de Administración	0
2.4 Mobiliario y Equipo Educativo y Recreativo	0
2.5 Equipo e Instrumental Médico y de Laboratorio	0
2.6 Vehículos y Equipo de Transporte	0
2.7 Equipo de Defensa y Seguridad	0
2.8 Maquinaria, Otros Equipos y Herramientas	0
2.9 Activos Biológicos	0
2.10 Bienes Inmuebles	0
2.11 Activos Intangibles	0
2.12 Obra Pública en Bienes de Dominio Público	0
2.13 Obra Pública en Bienes Propios	0
2.14 Acciones y Participaciones de Capital	0
2.15 Compra de Títulos y Valores	0
2.16 Concesión de Préstamos	0
2.17 Inversiones en Fideicomisos, Mandatos y Otros Análogos	0
2.18 Provisiones para Contingencias y Otras Erogaciones Especiales	0
2.19 Amortización de la Deuda Pública	0
2.20 Adeudos de Ejercicios Fiscales Anteriores (ADEFAS)	0
2.21 Otros Egresos Presupuestales No Contables	0
<b>3. Más Gastos Contables No Presupuestarios</b>	<b>188,408.00</b>
3.1 Estimaciones, Depreciaciones, Deterioros, Obsolescencia y Amortizaciones	138,647.00
3.2 Provisiones	0
3.3 Disminución de Inventarios	0
3.4 Otros Gastos	0
3.5 Inversión Pública no Capitalizable	0
3.6 Materiales y Suministros (Consumos)	49,760.00
3.7 Otros Gastos Contables No Presupuestales	0
<b>4. Total de Gasto Contable</b>	<b>3,133,264.00</b>

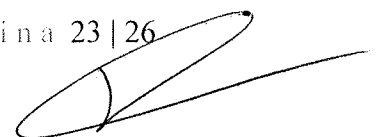
**c) NOTAS DE MEMORIA (CUENTAS DE ORDEN)**

Las Notas de Memoria contendrán información sobre las cuentas de orden tanto contables como presupuestarias que se utilizan para registrar movimientos de valores que no afecten o modifiquen el Estado de Situación Financiera del ente público; sin embargo, su incorporación es necesaria con fines de recordatorio, de control y en general sobre los aspectos administrativos, o bien, para consignar sus derechos o responsabilidades contingentes que puedan, o no, presentarse en el futuro.

Las cuentas que se manejan para efectos de estas Notas son las siguientes:

**Cuentas de Orden Contables:**

Valores

	TIPO	MONTO
Valores en Custodia	No aplica	0
Instrumentos de Crédito Prestados a Formadores de Mercado	No aplica	0
Instrumentos de Crédito Recibidos en Garantía de los Formadores de Mercado	No aplica	0

Emisión de Obligaciones

	TIPO	MONTO	TASA	VENCIMIENTO
Autorización para la Emisión de Bonos, Títulos y Valores de la Deuda Pública Interna	No aplica			
Autorización para la Emisión de Bonos, Títulos y Valores de la Deuda Pública Externa	No aplica			
Suscripción de Contratos de Préstamos y Otras Obligaciones de la Deuda Pública Interna	No aplica			
Suscripción de Contratos de Préstamos y Otras Obligaciones de la Deuda Pública Externa	No aplica			

Avales y Garantías

	TIPO	MONTO	TASA	VENCIMIENTO
Avales Autorizados	No aplica			
Fianzas y Garantías Recibidas por Deudas a Cobrar	No aplica			
Fianzas Otorgadas para Respaldo Obligaciones no Fiscales del Gobierno	No aplica			

Juicios

	TIPO	MONTO
Demanda Judicial en Proceso de Resolución		

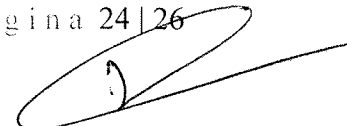
Inversión Mediante Proyectos para Prestación de Servicios (PPS) y Similares

	TIPO	MONTO	VENCIMIENTO
Contratos para Inversión Mediante Proyectos para Prestación de Servicios (PPS) y Similares	No aplica		

Bienes Concesionados o en Comodato

	TIPO	MONTO	VENCIMIENTO
Bienes Bajo Contrato en Concesión	No aplica	0	
Bienes Bajo Contrato en Comodato	No aplica	0	

Se informará al menos lo siguiente:

1. Los valores en custodia de instrumentos prestados a formadores de mercado e instrumentos de crédito recibidos en garantía de los formadores de mercado u otros.

	TIPO	MONTO	VENCIMIENTO
Valores en custodia	No aplica	0	

2. Por tipo de emisión de instrumento: monto, tasa y vencimiento.

	TIPO	MONTO	VENCIMIENTO
Por tipo de instrumento	No aplica	0	

3. Los contratos firmados de construcciones por tipo de contrato.

	TIPO	MONTO	VENCIMIENTO
Contratos	No aplica	0	

Las cuentas de orden contables señaladas, se indican de manera enunciativa, por lo tanto, deberán informar sobre las cuentas de orden contable que utilice el ente público y que presenten saldos al período que se reporta.

**Cuentas de Orden Presupuestario**

Se informa:

Cuentas de ingresos

	MONTO	OBSERVACIÓN
Ley de Ingresos Estimada	\$13,687,949.00	
Ley de Ingresos por Ejecutar	\$8,987,628.08	
Modificaciones a la Ley de Ingresos Estimada	\$0.00	
Ley de Ingresos Devengada (abonos)	\$4,700,320.92	
Ley de Ingresos Recaudada (abonos)	\$4,700,320.92	

Cuentas de egresos

	<b>MONTO</b>	<b>OBSERVACIÓN</b>
Presupuesto de Egresos Aprobado	<b>\$13,687,949.00</b>	
Presupuesto de Egresos por Ejercer	<b>\$4,367,116.03</b>	
Modificaciones al Presupuesto de Egresos Aprobado	<b>0.00</b>	
Presupuesto de Egresos Comprometido(cargos)	<b>\$9,320,832.97</b>	
Presupuesto de Egresos Devengado(cargos)	<b>\$2,994,616.68</b>	
Presupuesto de Egresos Ejercido(cargos)	<b>\$2,876,061.73</b>	
Presupuesto de Egresos Pagado(cargos)	<b>\$2,876,061.73</b>	

Bajo protesta de decir verdad declaramos que los Estados Financieros y sus notas, son razonablemente correctos y son responsabilidad del emisor.



Lic. Adolfo de la Isla Espinoza  
Director



Lic. Omar Alejandro Martínez Vado  
Jefe de Departamento Administrativo