

# CONTIGÓ

TODOS AVANZAMOS



SECRETARÍA DE  
DESARROLLO  
SOCIAL



QUERÉTARO  
GOBIERNO DEL ESTADO  
*Juntos, Adelante.*



Estrategia

**“MUJERES CONTIGO”**

# DIAGNÓSTICO



ESTADO LIBRE Y SOBERANO DE  
QUERÉTARO

SECRETARÍA DE  
DESARROLLO  
SOCIAL



QUERÉTARO  
GOBIERNO DEL ESTADO

Juntos, Adelante.

CONTIGO

TODOS AVANZAMOS

**“La desigualdad de género afecta a las mujeres en diversos ámbitos de su vida”.**

CONEVAL, 2021

**Menor número de oportunidades y acceso a recursos.**

**Falta de autonomía física, económica, patrimonial y en la toma de decisiones.**

**Discriminación salarial y segregación laboral.**

**Restricción en el ejercicio de sus derechos humanos.**



# INFORME DE POBREZA

Querétaro, CONEVAL 2020

**POBREZA**  
**403,527** Mujeres  
Hay **7% (56,644)** más  
**mujeres** en pobreza  
que hombres.

**POBREZA EXTREMA**  
**36,581** Mujeres  
Hay **3% (3,433)** más  
**mujeres** en pobreza  
extrema que hombres.

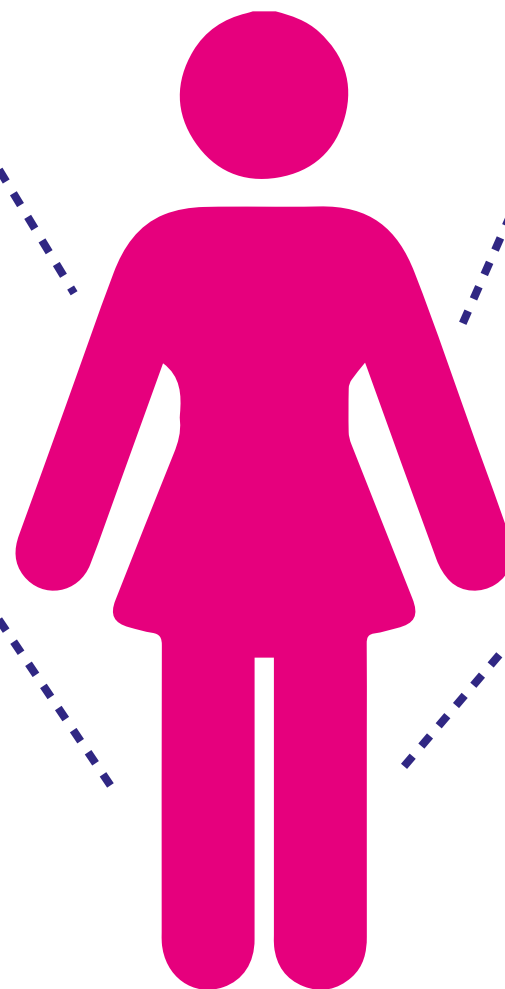

**INGRESO INFERIOR  
A LPI**  
**511,905** Mujeres  
Es **7% (67,683)** más  
que los hombres.

**INGRESO INFERIOR  
A LPEI**  
**110,918** Mujeres  
Es **10.5% (21,117)** más  
que los hombres.

# LAS MUJERES PERCIBEN MENOS INGRESOS



# INGRESO PROMEDIO

Querétaro

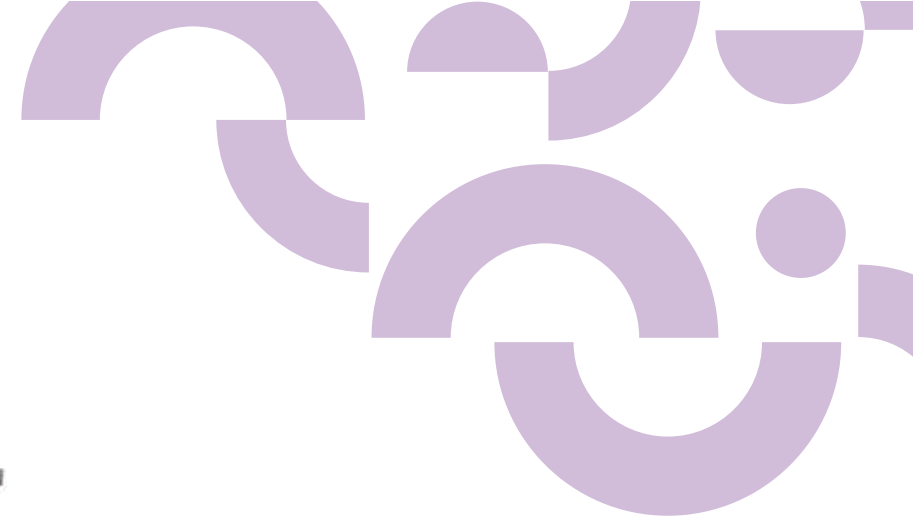

**MUJERES**  
**\$18,091 MXN**

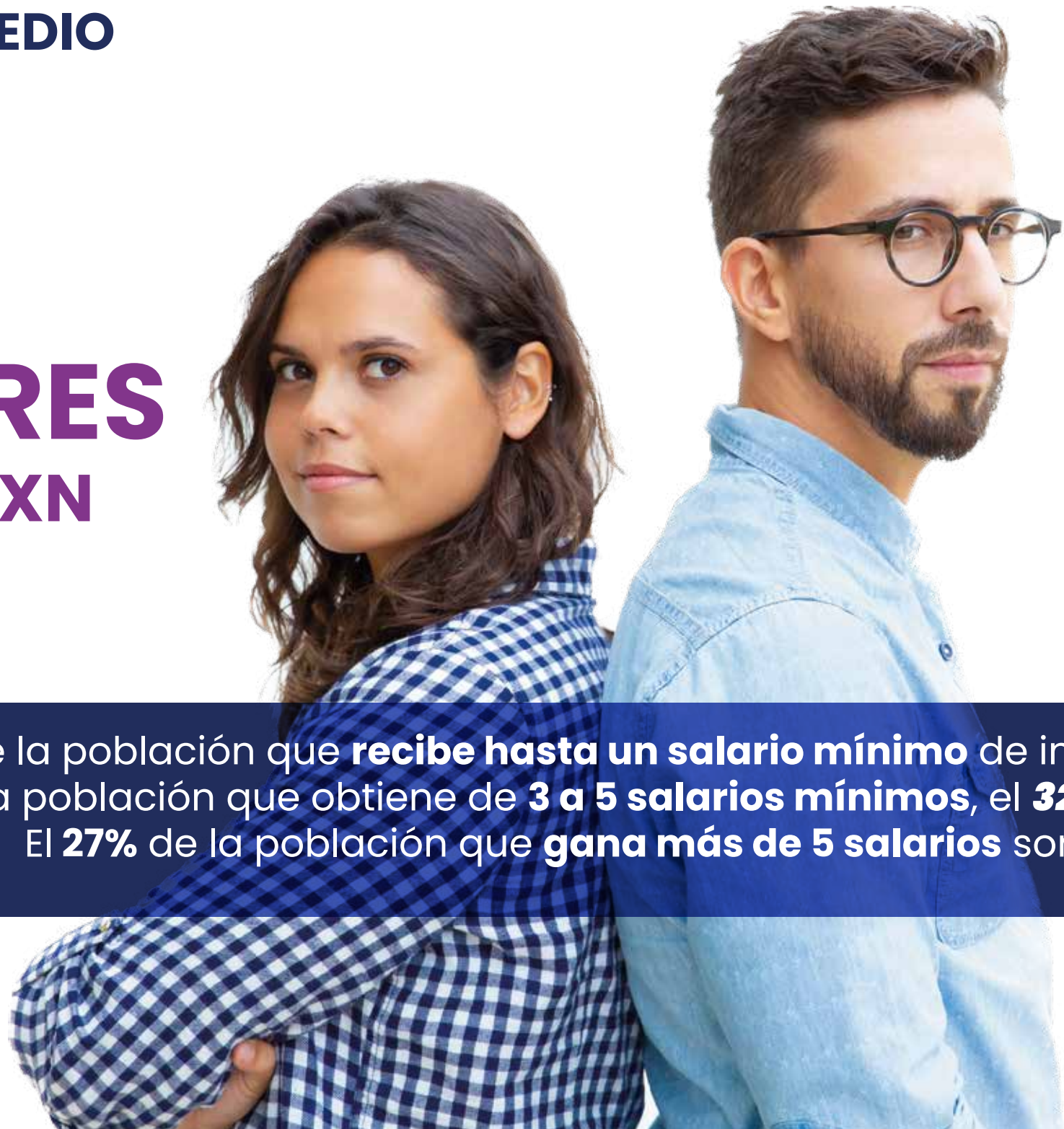

**HOMBRES**  
**\$28,154 MXN**

El **63%** de la población que **recibe hasta un salario mínimo** de ingresos son mujeres.  
De la población que obtiene de **3 a 5 salarios mínimos**, el **32%** son mujeres.  
El **27%** de la población que **gana más de 5 salarios** son mujeres.

**Fuente:**

Sueldos, ENIGH 2020  
Porcentajes: ENOE, 2020



# OCUPACIÓN Y EMPLEO

## Querétaro

**39.7%** vs **60.8%**

Porcentaje de mujeres vs hombres que forman parte de la **Población Económicamente Activa (PEA)**

La **tasa de participación laboral femenina es del 39.03%**, 30.67 puntos porcentuales de diferencia con la masculina.

El porcentaje de **trabajadores no remunerados del sexo femenino es del 72%**.

Fuente:  
ENOE, 2020

# POLÍTICAS DE CUIDADO

Querétaro

**“En México, el cuidado infantil es una de las barreras principales, sino la principal, para la participación laboral de las mujeres”.**

Banco Mundial, 2020



# 10,394

Niños y niñas de hasta 6 años de edad NO acceden a servicios de guardería.

**Falta de recursos**

**Falta de confianza**

**No contar con prestación**

# BRECHA EDUCATIVA DE GÉNERO (2010 - 2020)

Querétaro

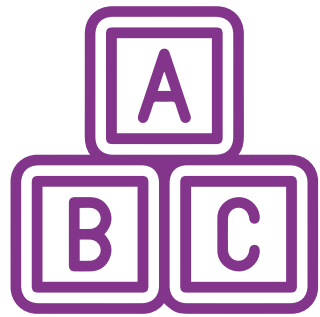
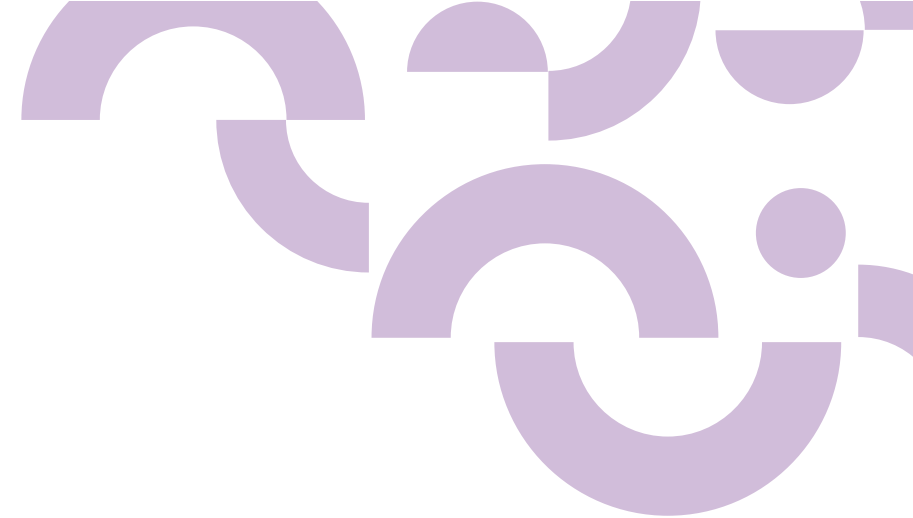

## Preescolar

Se mantuvo en 0.97



## Secundaria

Aumentó de 0.07 a 1.04

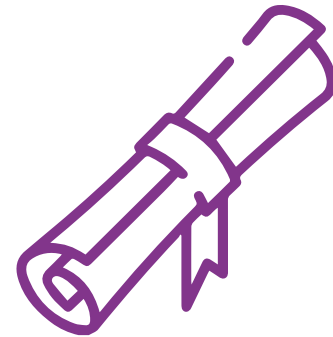

## Media Superior

Disminuyó la brecha de 1.5 a 1.05



## Superior

La brecha pasó de 0.99 a 1.0

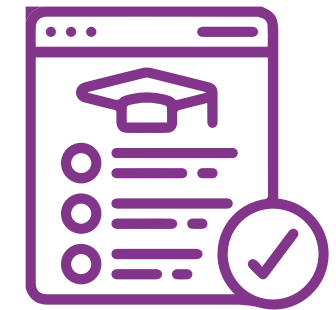

## Posgrado

Aumentó de 0.77 a 0.88

# GÉNERO Y MOVILIDAD

Querétaro

- **75 DE CADA 100**

mujeres que nacen en un hogar muy pobre, **se mantienen pobres.**

Las mujeres logran menor movilidad educativa.

- **87 de cada 100**

personas excluidas del mercado laboral son mujeres; de ellas la mitad está excluida porque **no tiene quién cuide de sus hijos o familiares enfermos.**

# PARTICIPACIÓN EN EL MERCADO LABORAL

Querétaro



**52%**

Hombres

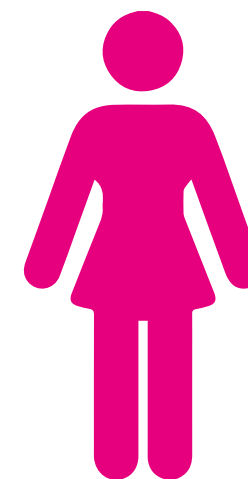

**43%**

Mujeres



**36%**

Mujeres con hijos menores de 6 años

Fuente:  
CEEY,2018

Estrategia

# MUJERES CONTIGO



SECRETARÍA DE  
DESARROLLO  
SOCIAL



QUERÉTARO  
GOBIERNO DEL ESTADO

*Juntos, Adelante.*

CONTIGO

TODOS AVANZAMOS

# MUJERES CONTIGO

Derechos Sociales  
Básicos

Participación  
Económica Femenina



**APOYO  
EMERGENTE**



**TALLERES**

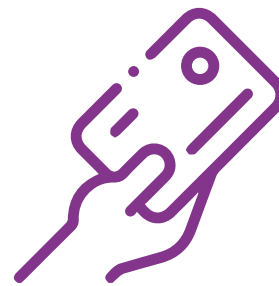

**TARJETA  
CONTIGO**



**ESTANCIAS  
INFANTILES**



**MICROCRÉDITOS**



## APOYO EMERGENTE



El programa tuvo como objetivo **contribuir a la reactivación económica de las mujeres**, apoyándoles para solventar sus necesidades económicas post COVID, **mediante un apoyo único emergente.**

**En 2021**

se beneficiaron a:

**8,600  
MUJERES**

con un apoyo único de  
**\$1,000 MXN**



## TARJETA CONTIGO



El programa tuvo como objetivo **contribuir a elevar el ingreso de mujeres en situación de vulnerabilidad**, mejorando las condiciones que les permitan el ejercicio de los derechos sociales, solventar sus necesidades económicas más apremiantes, mediante el **apoyo con un ingreso económico de \$1,500 bimestrales**, asimismo, la corresponsabilidad de asistencia a capacitaciones.

En 2022 se beneficiaron  
**15,000 mujeres**  
con depósitos bimestrales de  
**\$1,500 MXN**

Para 2023 se busca alcanzar a **20,000 mujeres.**



## TALLERES



El programa tuvo como objetivo **promover la inclusión social de mujeres en situación de pobreza y vulnerabilidad**, a través de la implementación de talleres de crecimiento personal.

Autoconocimiento

Autoestima

Fuerza interna

Finanzas y  
emprendimiento

En **2022** se generaron  
**120 GRUPOS**

que beneficiaron a:

**6,810 mujeres**

con talleres en los 18 municipios.

Para 2023 se busca alcanzar a **16,000 mujeres.**



## ESTANCIAS INFANTILES



El programa tiene como objetivo **ayudar a jefas de familia brindando un apoyo económico para el cuidado de sus hijos, a través de estancias infantiles** que brinden servicios de calidad, con el fin de que participen en el mercado laboral y/o puedan seguir estudiando.

**En 2022** se atendieron

**1,555 menores**

en

**83 centros de atención infantil**

Para 2023 se busca alcanzar a **1,600 menores.**



# MICROCRÉDITOS



El programa busca **brindar microcréditos grupales e individuales a mujeres** que busquen emprender y se encuentren en condiciones que dificulten su acceso a créditos bancarios ordinarios.

**En 2023, el Gobierno del Estado** apoyará con el pago de los intereses de hasta:

**7,018 microcréditos grupales o individuales**

en colaboración con instituciones financieras para facilitar el acceso de las mujeres al crédito.

# MUJERES ATENDIDAS

## Querétaro

<b>Becas Universitarias</b>	3,380
<b>Tarifa Unidos</b>	26,510
<b>Apoyos Tecnológicos</b>	22,802
<b>Programa Alimentario</b>	31,616
<b>Vivienda Digna</b>	2,195
<b>Transporte Escolar</b>	5,367
<b>Apoyo a Negocios Familiares</b>	1,037
<b>Regularización Territorial</b>	168
<b>Apoyo para Pensionadas</b>	3,656

**96,731**

**MUJERES  
ATENDIDAS**



SECRETARÍA DE  
**DESARROLLO  
SOCIAL**



**QUERÉTARO**  
GOBIERNO DEL ESTADO

*Juntos, Adelante.*

**CONTIGÓ**

TODOS AVANZAMOS

Más informes en:

**desarrollosocialqro.  
gob.mx**