

AGENCIA DE ENERGÍA DEL ESTADO DE QUERÉTARO

ORGANIGRAMA ESTRUCTURAL

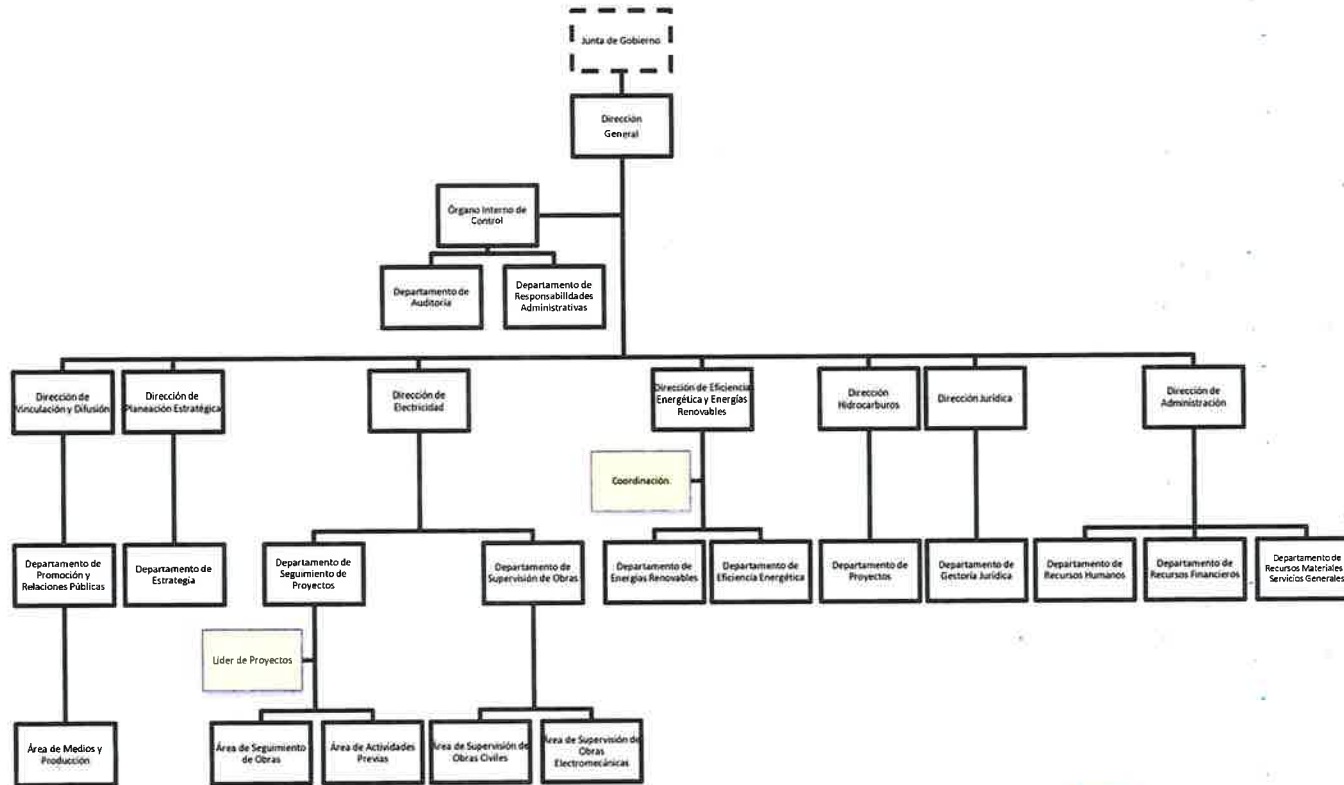

El Organigrama Estructural es la representación gráfica de la Estructura Orgánica de una Institución Pública, y refleja en forma esquemática la descripción de las Unidades Administrativas que la integran, su respectiva relación, niveles jerárquicos, líneas de mando y canales formales de comunicación. Además de la Junta de Gobierno, debe representar las Unidades Administrativas desde la Dirección general de la Institución pública, hasta el nivel de Jefe de Departamento u Homólogo.

C.P. Pedro Arturo Ramírez Puebla
Director de Administración

ELABORÓ

Ing. Martín Mauricio Reyes Garacheco

Director General

AUTORIZÓ

Fecha de Actualización: 12 de Mayo de 2025

Aprobada en la Primera Sesión Extraordinaria de la Agencia de Energía del Estado de Querétaro 2025