

NOTAS A LOS ESTADOS FINANCIEROS DEL NOMBRE DEL ENTE

Con el propósito de dar cumplimiento a los artículos 46 y 49 de la Ley General de Contabilidad Gubernamental (LGCG), así como a la normatividad emitida por el Consejo Nacional de Armonización Contable (CONAC), en seguida, se presentan las notas a los estados financieros correspondientes al ejercicio fiscal 2018, teniendo presente los postulados de revelación suficiente e importancia relativa con la finalidad de que la información sea de mayor utilidad para los usuarios. Los tres tipos de notas que acompañan a los estados financieros, son:

- a) Notas de Desglose
- b) Notas de Memoria
- c) Notas de Gestión Administrativa

a) Notas de Desglose:

1) Notas al Estado de Situación Financiera

Activo

- Efectivo y equivalentes

En este apartado se informa el tipo y monto de los fondos con afectación específica al 31 de diciembre del 2018:

(Pesos)

FONDOS CON AFECTACIÓN ESPECÍFICA:	TIPO	MONTO
FAM Social 2018	Federal	84,298.31
ISN 2018	Federal	1,191.22
SNDIF subprograma comunidad diferente 2018	Federal	40.74
Convenio SNDIF Equipamiento de los centros integrales de rehabilitación regional de Cadereyta y de santa rosa Jáuregui, y del centro de rehabilitación integral de san juan del rio del estado de Querétaro.	Federal	501,517.11
Convenio SNDIF Equipamiento de la nueva unidad básica de rehabilitación del municipio del marqués del estado de Querétaro.	Federal	448,203.66
TOTAL		\$ 1,035,251.04

Asimismo, se informa el tipo, el monto y el plazo de las inversiones temporales menores a tres meses al 31 de diciembre del 2018:

(Pesos)

INVERSIONES FINANCIERAS HASTA TRES MESES:	TIPO	MONTO	PLAZO
TOTAL		\$ 0.00	

• **Derechos a recibir efectivo o equivalentes y bienes o servicios a recibir:**

Corresponde integrar en este apartado, por tipo de contribución, los montos al 31 de diciembre del 2018 que se encuentren pendientes de cobro y por recuperar de hasta cinco ejercicios anteriores. Asimismo, se informa los montos sujetos a algún tipo de juicio con una antigüedad mayor a cinco ejercicios anteriores y la factibilidad de cobro:

(Pesos)

CONTRIBUCIÓN PENDIENTE DE COBRO Y DE RECUPERAR HASTA POR CINCO EJERCICIOS:	TIPO	MONTO	MONTO SUJETO A JUICIO MAYOR A CINCO EJERCICIOS	FACTIBILIDAD DE COBRO
IMPUESTOS	NO APLICA			
CUOTAS Y APORTACIONES DE SEGURIDAD	NO APLICA			
CONTRIBUCIONES DE MEJORAS	NO APLICA			
DERECHOS	NO APLICA			
PRODUCTOS	NO APLICA			
APROVECHAMIENTOS	NO APLICA			
INGRESOS POR VENTAS DE BIENES Y SERVICIOS	NO APLICA			
PARTICIPACIONES Y APORTACIONES	NO APLICA			
TRANSFERENCIAS, ASIGNACIONES, SUBSIDIOS Y OTRAS AYUDAS	NO APLICA			
TOTAL		\$ 0.00		

Se informa de manera agrupada, el monto al 31 de diciembre del 2018 de los derechos a recibir efectivo y equivalentes (excepto cuentas por cobrar de contribuciones o fideicomisos que se encuentran dentro de inversiones financieras, participaciones y aportaciones de capital) en una desagregación por su vencimiento en días a 90, 180, menor o igual a 365 y mayor a 365. Adicionalmente se informa de las características cualitativas relevantes que les afectan a estas cuentas:

SISTEMA PARA EL DESARROLLO INTEGRAL DE LA FAMILIA DEL ESTADO DE QUERETARO

(Pesos)

DERECHOS A RECIBIR EFECTIVO O EQUIVALENTES (excepto cuentas por cobrar de contribuciones o fideicomisos que se encuentran dentro de inversiones financieras, participaciones y aportaciones de capital):	MONTO	CARACTERÍSTICAS CUALITATIVAS
a) Menor o igual a 90 días		
CUENTAS POR COBRAR	4,165,124.84	Corresponden a programa alimentarios y arrendamientos de inmuebles
DEUDORES DIVERSOS POR COBRAR		
DEUDORES POR ANTICIPOS DE LA TESORERÍA		
PRESTAMOS OTORGADOS		
OTROS DERECHOS A RECIBIR EFECTIVO		
Sub-Total	\$ 4,165,124.84	
b) Mayor a 90 días y menor o igual a 180 días		
CUENTAS POR COBRAR	16,085.65	Corresponden a arrendamientos de inmuebles
DEUDORES DIVERSOS POR COBRAR		
DEUDORES POR ANTICIPOS DE LA TESORERÍA		
PRESTAMOS OTORGADOS		
OTROS DERECHOS A RECIBIR EFECTIVO		
Sub-Total	\$ 16,085.65	
c) Mayor a 180 días y menor o igual a 365 días		
CUENTAS POR COBRAR		
DEUDORES DIVERSOS POR COBRAR		
DEUDORES POR ANTICIPOS DE LA TESORERÍA		
PRESTAMOS OTORGADOS		
OTROS DERECHOS A RECIBIR EFECTIVO		
Sub-Total	\$ 0.00	
d) Mayor a 365 días		
DOCUMENTOS POR COBRAR	675,225.19	Corresponden a programa alimentarios y arrendamientos de inmuebles
DEUDORES DIVERSOS		
PRESTAMOS OTORGADOS		
OTROS DERECHOS A RECIBIR EFECTIVO		
Sub-Total	\$ 675,225.19	
TOTAL	\$ 4,856,435.68	

Se informa de manera agrupada, el monto al 31 de diciembre del 2018 de los derechos a recibir bienes o servicios (excepto cuentas por cobrar de contribuciones o fideicomisos que se encuentran dentro de inversiones financieras, participaciones y aportaciones de capital) en una desagregación por su vencimiento en días a 90, 180, menor o igual a 365 y mayor a 365. Adicionalmente se informa de las características cualitativas relevantes que les afectan a estas cuentas:

(Pesos)		
DERECHOS A RECIBIR BIENES O SERVICIOS:	MONTO	CARACTERÍSTICAS CUALITATIVAS
a) Menor o igual a 90 días		
ANTICIPO A PROVEEDORES POR ADQUISICIÓN DE BIENES Y PRESTACIÓN DE SERVICIOS		
ANTICIPO A PROVEEDORES POR ADQUISICIÓN DE BIENES INMUEBLES Y MUEBLES		
ANTICIPO A PROVEEDORES POR ADQUISICIÓN DE BIENES INTANGIBLES		
ANTICIPO A CONTRATISTAS POR OBRAS PUBLICAS		
OTROS DERECHOS A RECIBIR BIENES O SERVICIOS		
Sub-Total	\$ 0.00	
b) Mayor a 90 días y menor o igual a 180 días		
ANTICIPO A PROVEEDORES POR ADQUISICIÓN DE BIENES Y PRESTACIÓN DE SERVICIOS		
ANTICIPO A PROVEEDORES POR ADQUISICIÓN DE BIENES INMUEBLES Y MUEBLES		
ANTICIPO A PROVEEDORES POR ADQUISICIÓN DE BIENES INTANGIBLES		
ANTICIPO A CONTRATISTAS POR OBRAS PUBLICAS		
OTROS DERECHOS A RECIBIR BIENES O SERVICIOS		
Sub-Total	\$ 0.00	
c) Mayor a 180 días y menor o igual a 365 días		
ANTICIPO A PROVEEDORES POR ADQUISICIÓN DE BIENES Y PRESTACIÓN DE SERVICIOS		
ANTICIPO A PROVEEDORES POR ADQUISICIÓN DE BIENES INMUEBLES Y MUEBLES		
ANTICIPO A PROVEEDORES POR ADQUISICIÓN DE BIENES INTANGIBLES		
ANTICIPO A CONTRATISTAS POR OBRAS PUBLICAS		
OTROS DERECHOS A RECIBIR BIENES O SERVICIOS		
Sub-Total	\$ 0.00	
TOTAL	0	

SISTEMA PARA EL DESARROLLO INTEGRAL DE LA FAMILIA DEL ESTADO DE QUERETARO

• **Bienes disponibles para su transformación o consumo (Inventarios)**

Se clasifican como bienes disponibles para su transformación, aquellos que se encuentran dentro de la cuenta de inventarios. En esta nota, se informa del sistema de conteo y el método de valuación aplicado a los inventarios, así como la conveniencia de su aplicación dada la naturaleza de los mismos. Adicionalmente se revela el impacto en la información financiera por cambios en el método o sistema:

CUENTA DE INVENTARIO DE ARTÍCULOS DE TRANSFORMACIÓN Y/O ELABORACIÓN	SISTEMA DE COSTEO	MÉTODO DE VALUACIÓN	CONVENIENCIA DEL MÉTODO	IMPACTO FINANCIERO POR CAMBIO DE MÉTODO
INVENTARIO DE MERCANCÍAS PARA VENTA	NO APLICA			
INVENTARIO DE MERCANCÍAS TERMINADAS	NO APLICA			
INVENTARIO DE MERCANCÍAS EN PROCESO DE ELABORACIÓN	NO APLICA			
INVENTARIO DE MATERIAS PRIMAS, MATERIALES Y SUMINISTROS PARA PRODUCCIÓN	NO APLICA			
BIENES EN TRANSITO	NO APLICA			

De la cuenta de almacén se informa acerca del método de valuación, así como la conveniencia de su aplicación. Adicionalmente, se revela el impacto en la información financiera por cambios en el método:

CUENTA DE ALMACÉN	MÉTODO DE VALUACIÓN	CONVENIENCIA DEL MÉTODO	IMPACTO FINANCIERO POR CAMBIO DE MÉTODO
MATERIALES DE ADMINISTRACIÓN, EMISIÓN DE DOCUMENTOS Y ARTÍCULOS OFICIALES	LAS ENTRADAS Y SALIDAS DE MATERIALES SE REGISTRAN A VALOR HISTORICO	SE REFLEJAN EN CUENTAS PATRIMONIALES Y PRESUPUESTALES EN EL MISMO COSTO	
ALIMENTOS Y UTENSILIOS	LAS ENTRADAS Y SALIDAS DE MATERIALES SE REGISTRAN A VALOR HISTORICO	SE REFLEJAN EN CUENTAS PATRIMONIALES Y PRESUPUESTALES EN EL MISMO COSTO	
MATERIALES Y ARTÍCULOS DE CONSTRUCCIÓN Y DE REPARACIÓN	NO APLICA	NO APLICA	
PRODUCTOS QUÍMICOS, FARMACÉUTICOS Y DE LABORATORIO	LAS ENTRADAS Y SALIDAS DE MATERIALES SE REGISTRAN A VALOR HISTORICO	SE REFLEJAN EN CUENTAS PATRIMONIALES Y PRESUPUESTALES EN EL MISMO COSTO	

COMBUSTIBLES, LUBRICANTES Y ADITIVOS	NO APLICA	NO APLICA
VESTUARIO, BLANCOS, PRENDAS DE PROTECCIÓN Y ARTÍCULOS DEPORTIVOS	LAS ENTRADAS Y SALIDAS DE MATERIALES SE REGISTRAN A VALOR HISTORICO	SE REFLEJAN EN CUENTAS PATRIMONIALES Y PRESUPUETALES EN EL MISMO COSTO
MATERIALES Y SUMINISTROS DE SEGURIDAD	LAS ENTRADAS Y SALIDAS DE MATERIALES SE REGISTRAN A VALOR HISTORICO	SE REFLEJAN EN CUENTAS PATRIMONIALES Y PRESUPUETALES EN EL MISMO COSTO
HERRAMIENTAS, REFACCIONES Y ACCESORIOS MENORES PARA CONSUMO	LAS ENTRADAS Y SALIDAS DE MATERIALES SE REGISTRAN A VALOR HISTORICO	SE REFLEJAN EN CUENTAS PATRIMONIALES Y PRESUPUETALES EN EL MISMO COSTO

• **Inversiones Financieras**

De la cuenta de inversiones financieras, que considera los fideicomisos, se informa de éstos, los recursos asignados por tipo, monto al 31 de diciembre del 2018 y características significativas que tengan o puedan tener alguna incidencia en las mismas:

(Pesos)

FIDEICOMISO	TIPO	MONTO	CARACTERÍSTICAS SIGNIFICATIVAS
FIDEICOMISOS, MANDATOS Y CONTRATOS ANÁLOGOS DEL PODER EJECUTIVO	NO APLICA		
FIDEICOMISOS, MANDATOS Y CONTRATOS ANÁLOGOS DEL PODER LEGISLATIVO	NO APLICA		
FIDEICOMISOS, MANDATOS Y CONTRATOS ANÁLOGOS DEL PODER JUDICIAL	NO APLICA		
FIDEICOMISOS, MANDATOS Y CONTRATOS ANÁLOGOS PÚBLICOS NO EMPRESARIALES Y NO FINANCIEROS	NO APLICA		
FIDEICOMISOS, MANDATOS Y CONTRATOS ANÁLOGOS PÚBLICOS EMPRESARIALES Y NO FINANCIEROS	NO APLICA		
FIDEICOMISOS, MANDATOS Y CONTRATOS ANÁLOGOS PÚBLICOS FINANCIEROS	NO APLICA		
FIDEICOMISOS, MANDATOS Y CONTRATOS ANÁLOGOS DE ENTIDADES FEDERATIVAS	NO APLICA		

SISTEMA PARA EL DESARROLLO INTEGRAL DE LA FAMILIA DEL ESTADO DE QUERETARO

FIDEICOMISOS, MANDATOS Y CONTRATOS ANÁLOGOS DE MUNICIPIOS	NO APLICA		
FIDEICOMISOS, MANDATOS Y CONTRATOS ANÁLOGOS DE EMPRESAS PRIVADAS Y PARTICULARES	NO APLICA		
TOTAL		\$ 0.00	

Se informa de las inversiones financieras, los saldos al 31 de diciembre del 2018 de las participaciones y aportaciones de capital:

(Pesos)

PARTICIPACIONES Y APORTACIONES DE CAPITAL	SALDO
PARTICIPACIONES Y APORTACIONES DE CAPITAL A LARGO PLAZO EN EL SECTOR PÚBLICO	NO APLICA
PARTICIPACIONES Y APORTACIONES DE CAPITAL A LARGO PLAZO EN EL SECTOR PRIVADO	NO APLICA
PARTICIPACIONES Y APORTACIONES DE CAPITAL A LARGO PLAZO EN EL SECTOR EXTERNO	NO APLICA
TOTAL	\$ 0.00

• **Bienes muebles, inmuebles e intangibles**

Se informa de manera agrupada por cuenta, los rubros de bienes muebles, el monto al 31 de diciembre del 2018 de la depreciación del ejercicio y la acumulada, el método de depreciación, tasas aplicadas y los criterios de aplicación de los mismos. Asimismo, se informa de las características significativas del estado en que se encuentran los activos:

(Pesos)

CUENTA DE BIENES MUEBLES	MONTO DE DEPRECIACIÓN DEL EJERCICIO	MONTO DE DEPRECIACIÓN ACUMULADA	MÉTODO DE DEPRECIACIÓN	TASA APLICADA	CRITERIO DE APLICACIÓN	CARACTERÍSTICAS SIGNIFICATIVAS DEL ESTADO EN QUE ENCUENTREN
MOBILIARIO Y EQUIPO DE ADMINISTRACIÓN	34,765,156.37	4,691,588.87	LÍNEA RECTA	10%	DE ACUERDO A LA FORMULA DESCRITA POR LAS REGLAS ESPECIFICAS DEL REGISTRO Y VALORACION DEL PATRIMONIO	EN BUEN ESTADO

MOBILIARIO Y EQUIPO EDUCACIONAL Y RECREATIVO	8,660,196.04	1,198,570.24	LÍNEA RECTA	33%	DE ACUERDO A LA FORMULA DESCRITA POR LAS REGLAS ESPECIFICAS DEL REGISTRO Y VALORACION DEL PATRIMONIO	EN BUEN ESTADO
EQUIPO E INSTRUMENTAL MEDICO Y DE LABORATORIO	20,525,945.45	3,204,912.26	LÍNEA RECTA	20%	DE ACUERDO A LA FORMULA DESCRITA POR LAS REGLAS ESPECIFICAS DEL REGISTRO Y VALORACION DEL PATRIMONIO	EN BUEN ESTADO
EQUIPO DE TRANSPORTE	89,809,192.13	21,750,821.54	LÍNEA RECTA	20%	DE ACUERDO A LA FORMULA DESCRITA POR LAS REGLAS ESPECIFICAS DEL REGISTRO Y VALORACION DEL PATRIMONIO	EN BUEN ESTADO
EQUIPO DE DEFENSA Y SEGURIDAD	139,060.80	0	LÍNEA RECTA	10%	DE ACUERDO A LA FORMULA DESCRITA POR LAS REGLAS ESPECIFICAS DEL REGISTRO Y VALORACION DEL PATRIMONIO	EN BUEN ESTADO
MAQUINARIA, OTROS EQUIPOS Y HERRAMIENTAS	5,317,659.74	212,695.41	LÍNEA RECTA	10%	DE ACUERDO A LA FORMULA DESCRITA POR LAS REGLAS ESPECIFICAS DEL REGISTRO Y VALORACION DEL PATRIMONIO	EN BUEN ESTADO
ACTIVOS BIOLÓGICOS	NO APLICA					

SISTEMA PARA EL DESARROLLO INTEGRAL DE LA FAMILIA DEL ESTADO DE QUERETARO

COLECCIONES, OBRAS DE ARTE Y OBJETOS VALIOSOS	235,278.35	28,085.13	LÍNEA RECTA	10%	DE ACUERDO A LA FORMULA DESCRITA POR LAS REGLAS ESPECIFICAS DEL REGISTRO Y VALORACION DEL PATRIMONIO	EN BUEN ESTADO
TOTAL	\$ 159,452,488.88	\$ 31,086,673.45				

Se informa de manera agrupada por cuenta, los rubros de bienes inmuebles, el monto al 31 de diciembre del 2018 de la depreciación del ejercicio y la acumulada, el método de depreciación, tasas aplicadas y los criterios de aplicación de los mismos. Asimismo, se informa de las características significativas del estado en que se encuentran los activos:

(Pesos)

CUENTA DE BIENES INMUEBLES	MONTO DE DEPRECIACIÓN DEL EJERCICIO	MONTO DE DEPRECIACIÓN ACUMULADA	MÉTODO DE DEPRECIACIÓN	TASA APLICADA	CRITERIO DE APLICACIÓN	CARACTERÍSTICAS SIGNIFICATIVAS DEL ESTADO EN QUE ENCUENTREN
VIVIENDAS	0	0				
EDIFICIOS NO HABITACIONALES	NO EXISTEN BIENES ADQUIRIDOS A PARTIR DEL 01 DE ENERO DEL AÑO 2013.	0			LA DEPRECIACIÓN APLICA PARA LOS BIENES ADQUIRIDOS A PARTIR DEL EJERCICIO 2013.SEGUNDA REUNIÓN ORDINARIA DEL CONSEJO DE ARMONIZACIÓN CONTABLE DEL ESTADO DE QUERETARO CELEBRADA EL 26 DE JUNIO 2013.	
INFRAESTRUCTURA	0	0				
OTROS BIENES INMUEBLES	0	0				
TOTAL	\$ 0.00	\$ 0.00				

Se informa de manera agrupada por cuenta, los rubros de activos intangibles y diferidos, su monto al 31 de diciembre del 2018, naturaleza, amortización del ejercicio, amortización acumulada, tasa y método aplicados:

(Pesos)

CUENTA DE ACTIVOS INTANGIBLES	MONTO	NATURALEZA	AMORTIZACIÓN ACUMULADA DEL EJERCICIO	AMORTIZACIÓN ACUMULADA	TASA APLICADA	MÉTODO APLICADO
SOFTWARE	1,968,482.24		53,430.50	711,346.68	33.3%	LÍNEA RECTA
PATENTES, MARCAS Y DERECHOS	10,687.43		1,781.76	3,563.52	16.67%	LÍNEA RECTA
CONCESIONES Y FRANQUICIAS						
LICENCIAS	345,376.44		29,434.53	303,226.98	100%	LÍNEA RECTA
OTROS ACTIVOS INTANGIBLES						
TOTAL	\$ 2,324,546.11		\$ 84,646.79	\$ 1,018,137.18		

- **Estimaciones y deterioros**

Se informa los criterios utilizados para la determinación de las estimaciones:

CUENTA	CRITERIOS UTILIZADOS PARA LA DETERMINACIÓN DE LAS ESTIMACIONES
ESTIMACIONES POR PERDIDAS DE CUENTAS INCOBRABLES DE DOCUMENTOS POR COBRAR	NO APLICA
ESTIMACIONES POR PERDIDAS DE CUENTAS INCOBRABLES DE DEUDORES DIVERSOS	NO SE GENERAN

ESTIMACIONES POR PERDIDA DE CUENTAS INCOBRABLES DE INGRESOS POR COBRAR	CUANDO SE DERIVEN DE UN JUICIO CON RESULTADO DE INCOBRABILIDAD, DERIVADO DEL ARRENDAMIENTO SE APLICARA EL METODO DE CANCELACIÓN DIRECTA UNA VEZ QUE SE HAYA AGOTADO LAS GESTIONES DE COBRO PERTINENTES.
ESTIMACIONES POR PERDIDA DE CUENTAS INCOBRABLES DE PRESTAMOS OTORGADOS	NO APLICA
ESTIMACIONES POR PERDIDA DE OTRAS CUENTAS INCOBRABLES	NO APLICA
DETERIOR ACUMULADO DE ACTIVOS BIOLÓGICOS	NO APLICA

• **Otros Activos**

De las cuentas de otros activos, se informa por tipo circulante y no circulante, los montos totales asociados al 31 de diciembre del 2018 y sus características cualitativas significativas que les impacten financieramente:

(Pesos)

CUENTA	MONTO TOTAL	CARACTERÍSTICAS CUALITATIVAS QUE IMPACTEN FINANCIERAMENTE
Activo circulante		
BIENES EN GARANTÍA	10,300.00	NINGUNO
BIENES DERIVADOS DE EMBARGOS, DECOMISOS, ASEGURAMIENTOS Y DACIÓN EN PAGO	0.00	NO APLICA
Sub-Total	\$ 10,300.00	
Activo no circulante		
BIENES EN CONCESIÓN	0	NO APLICA
BIENES EN ARRENDAMIENTO FINANCIERO	0	NO APLICA
BIENES EN COMODATO	5,191,020.76	NINGUNO
Sub-Total	\$ 5,191,020.76	
TOTAL	\$ 5,201,320.76	

Pasivo¹

Se informa el monto al 31 de diciembre del 2018 de las cuentas por pagar en una desagregación por su vencimiento en días a 90, 180, menor o igual a 365 y mayor a 365. Asimismo, se informa sobre la factibilidad del pago de dichos pasivos:

(Pesos)

CUENTAS POR PAGAR:	MONTO	FACTIBILIDAD DE PAGO
a) Menor o igual a 90 días		
SERVICIOS PERSONALES POR PAGAR	0.00	
PROVEEDORES POR PAGAR	1,496,200.66	LA ENTIDAD TIENE CAPACIDAD PARA AFRONTAR LAS OBLIGACIONES CONTRAIDAS A LA FECHA
CONTRATISTAS POR OBRAS PUBLICAS	NO APLICA	
PARTICIPACIONES Y APORTACIONES	137,909.45	LA ENTIDAD TIENE CAPACIDAD PARA AFRONTAR LAS OBLIGACIONES CONTRAIDAS A LA FECHA
TRANSFERENCIAS OTORGADAS	121,000.00	LA ENTIDAD TIENE CAPACIDAD PARA AFRONTAR LAS OBLIGACIONES CONTRAIDAS A LA FECHA
INTERESES, COMISIONES Y OTROS GASTOS DE LA DEUDA PUBLICA	NO APLICA	
RETENCIONES Y CONTRIBUCIONES POR PAGAR	1,779,438.52	LA ENTIDAD TIENE CAPACIDAD PARA AFRONTAR LAS OBLIGACIONES CONTRAIDAS A LA FECHA
DEVOLUCIONES DE LA LEY DE INGRESOS	864151.03	LA ENTIDAD TIENE CAPACIDAD PARA AFRONTAR LAS OBLIGACIONES CONTRAIDAS A LA FECHA

SISTEMA PARA EL DESARROLLO INTEGRAL DE LA FAMILIA DEL ESTADO DE QUERETARO

OTRAS CUENTAS POR PAGAR	\$1,528,972.73	LA ENTIDAD CAPACIDAD AFRONTAR OBLIGACIONES CONTRAIDAS FECHA	TIENE PARA LAS A LA
Sub-Total	\$ 5,063,521.36		

b) Mayor a 90 días y menor o igual a 180 días

SERVICIOS PERSONALES POR PAGAR	0	
PROVEEDORES POR PAGAR	0	
CONTRATISTAS POR OBRAS PUBLICAS	0	
PARTICIPACIONES Y APORTACIONES	0	
TRANSFERENCIAS OTORGADAS	0	
INTERESES, COMISIONES Y OTROS GASTOS DE LA DEUDA PUBLICA	0	
RETENCIONES Y CONTRIBUCIONES POR PAGAR	0	
DEVOLUCIONES DE LA LEY DE INGRESOS	0	
OTRAS CUENTAS POR PAGAR	0	
Sub-Total	\$ 0.00	

c) Mayor a 180 días y menor o igual a 365 días

SERVICIOS PERSONALES POR PAGAR	0	
PROVEEDORES POR PAGAR	0	
CONTRATISTAS POR OBRAS PUBLICAS	0	
PARTICIPACIONES Y APORTACIONES	0	
TRANSFERENCIAS OTORGADAS	0	
INTERESES, COMISIONES Y OTROS GASTOS DE LA DEUDA PUBLICA	0	
RETENCIONES Y CONTRIBUCIONES POR PAGAR	0	
DEVOLUCIONES DE LA LEY DE INGRESOS	0	
OTRAS CUENTAS POR PAGAR	0	
Sub-Total	\$ 0.00	

d) Mayor a 365 días

PROVEEDORES POR PAGAR	0	
CONTRATISTAS POR OBRAS PUBLICAS	0	
Sub-Total	\$ 0.00	
TOTAL	\$ 5,063,521.36	

Se informa el monto al 31 de diciembre del 2018 de los documentos por pagar en una desagregación por su vencimiento en días a 90, 180, menor o igual a 365 y mayor a 365. Asimismo, se informa sobre la factibilidad del pago de dichos pasivos:

(Pesos)

DOCUMENTOS POR PAGAR:	MONTO	FACTIBILIDAD DE PAGO
a) Menor o igual a 90 días		
DOCUMENTOS COMERCIALES	0	NO APLICA
DOCUMENTOS CON CONTRATISTAS POR OBRAS PUBLICAS	0	NO APLICA
OTROS DOCUMENTOS POR PAGAR	0	NO APLICA
Sub-Total	\$ 0.00	
b) Mayor a 90 días y menor o igual a 180 días		
DOCUMENTOS COMERCIALES	0	NO APLICA
DOCUMENTOS CON CONTRATISTAS POR OBRAS PUBLICAS	0	NO APLICA
OTROS DOCUMENTOS POR PAGAR	0	NO APLICA
Sub-Total	\$ 0.00	
c) Mayor a 180 días y menor o igual a 365 días		
DOCUMENTOS COMERCIALES	0	NO APLICA
DOCUMENTOS CON CONTRATISTAS POR OBRAS PUBLICAS	0	NO APLICA
OTROS DOCUMENTOS POR PAGAR	0	NO APLICA
Sub-Total	\$ 0.00	

d) Mayor a 365 días

DOCUMENTOS COMERCIALES	0	NO APLICA
DOCUMENTOS CON CONTRATISTAS POR OBRAS PUBLICAS	0	NO APLICA
OTROS DOCUMENTOS POR PAGAR	0	NO APLICA
Sub-Total	\$ 0.00	
TOTAL	\$ 0.00	

Se informa de manera agrupada el monto al 31 de diciembre del 2018 de los recursos localizados en fondos de bienes de terceros en administración y/o garantía a corto y largo plazo. Así como la naturaleza de dichos recursos y sus características cualitativas significativas que les afecten o pudieran afectarles financieramente:

(Pesos)

A CORTO PLAZO:	MONTO	NATURALEZA	CARACTERÍSTICAS CUALITATIVAS QUE AFECTEN FINANCIERAMENTE
FONDOS EN GARANTÍA	332.00	DEPOSITOS EN GARANTIA	NINGUNO
FONDOS EN ADMINISTRACIÓN	0	NO APLICA	
FONDOS CONTINGENTES	0	NO APLICA	
FONDOS DE FIDEICOMISOS	0	NO APLICA	
OTROS FONDOS DE TERCEROS	0	NO APLICA	
VALORES Y BIENES EN GARANTÍA	0	NO APLICA	
Sub-Total	\$ 332.00		

A LARGO PLAZO:	MONTO	NATURALEZA	CARACTERÍSTICAS CUALITATIVAS QUE AFECTEN FINANCIERAMENTE
FONDOS EN GARANTÍA	396,812.00	DEPOSITOS EN GARANTIA	NINGUNO
FONDOS EN ADMINISTRACIÓN	0	NO APLICA	
FONDOS CONTINGENTES	0	NO APLICA	
FONDOS DE FIDEICOMISOS	0	NO APLICA	
OTROS FONDOS DE TERCEROS	0	NO APLICA	
VALORES Y BIENES EN GARANTÍA	0	NO APLICA	
Sub-Total	\$ 396,812.00		
TOTAL	\$ 397,144.00		

Se informa de las cuentas de los pasivos diferidos y otros, su tipo, naturaleza, y monto al 31 de diciembre del 2018. Asimismo, las características significativas que les impacten o pudieran impactarles financieramente.

(Pesos)

TIPO	MONTO	NATURALEZA	CARACTERÍSTICAS CUALITATIVAS QUE AFECTEN FINANCIERAMENTE
CRÉDITOS DIFERIDOS	0	NO APLICA	
INTERESES COBRADOS POR ADELANTADO	0	NO APLICA	
OTROS PASIVOS DIFERIDOS	0	NO APLICA	
TOTAL	\$ 0.00		

II) Notas al Estado de Actividades

Ingresos de gestión

De los rubros de impuestos, contribuciones de mejoras, derechos, productos, aprovechamientos, participaciones y aportaciones, transferencias, subsidios, otras ayudas y asignaciones, se informa los montos totales al 31 de diciembre del 2018 de cada clase, así como de cualquier característica significativa:

(Pesos)

CLASE DE INGRESOS:	MONTO	CARACTERÍSTICA SIGNIFICATIVA
IMPUESTO SOBRE DIVERSIONES Y ESPECTÁCULOS PÚBLICOS	0	NO APLICA
IMPUESTO SOBRE LOTERIAS, RIFAS, SORTEOS Y CONCURSOS	0	NO APLICA
IMPUESTO VENTA DE BIENES CUYA ENAJENACIÓN SE GRAVA POR LEY IEPS	0	NO APLICA
IMPUESTO SOBRE TENENCIA O USO DE VEHÍCULOS DEL EJERCICIO	0	NO APLICA
ADEUDO TENENCIA EJERCICIOS ANTERIORES	0	NO APLICA
IMPUESTO POR LA PRESTACIÓN DE SERVICIO DE HOSPEDAJE	0	NO APLICA
IMPUESTO POR LA ADQUISICIÓN DE VEHÍCULOS DE MOTOR O REMOLQUES QUE NO SEAN NUEVOS	0	NO APLICA
IMPUESTO SOBRE NOMINAS	0	NO APLICA
ACTUALIZACIÓN DE IMPUESTOS	0	NO APLICA
RECARGOS DE IMPUESTOS	0	NO APLICA
MULTAS DE IMPUESTOS	0	NO APLICA
IMPUESTO PARA EL FOMENTO DE LA EDUCACIÓN EN EL ESTADO, PARA CAMINOS Y SERVICIOS SOCIALES	0	NO APLICA
APORTACIÓN DE MEJORAS	0	NO APLICA
SERVICIOS PRESTADOS POR INDEREQ	0	NO APLICA
PARQUE RECREATIVO MUNDO CIMACUATICO	0	NO APLICA
POR LICENCIA PARA ALMACENAJE, VENTA, PORTEO Y CONSUMO DE BEBIDAS ALCOHÓLICAS	0	NO APLICA
SERVICIOS PRESTADOS POR REGISTRO PUBLICO DE LA PROPIEDAD	0	NO APLICA
SERVICIOS PRESTADOS POR LAS AUTORIDADES CATASTRALES	0	NO APLICA
SERVICIOS PRESTADOS POR AUTORIDADES DEL TRABAJO Y PREVISIÓN SOCIAL	0	NO APLICA

SERVICIOS PRESTADOS POR AUTORIDADES DE EDUCACIÓN	0	NO APLICA
SERVICIOS PRESTADOS POR LAS AUTORIDADES DE LA SECRETARIA DE DESARROLLO URBANO Y OBRAS PÚBLICAS	0	NO APLICA
SERVICIOS PRESTADOS POR SECRETARIA DE GOBIERNO	0	NO APLICA
SERVICIOS PRESTADOS POR PROCURADURÍA DE JUSTICIA DEL ESTADO	0	NO APLICA
SERVICIOS PRESTADOS POR SECRETARIA DE LA CONTRALORÍA	0	NO APLICA
SERVICIOS PRESTADOS POR LAS AUTORIDADES DE LA SECRETARIA DE SEGURIDAD CIUDADANA	0	NO APLICA
SERVICIOS PRESTADOS POR AUTORIDADES FISCALES	0	NO APLICA
SERVICIOS PRESTADOS POR OFICIALÍA MAYOR	0	NO APLICA
SERVICIOS PRESTADOS POR OTRAS AUTORIDADES ADMINISTRATIVAS	0	NO APLICA
SERVICIOS PRESTADOS POR EL ARCHIVO GENERAL DE NOTARIAS	0	NO APLICA
SERVICIOS PRESTADOS POR PODER EJECUTIVO	0	NO APLICA
SERVICIOS PRESTADOS POR LA LEGISLATURA	0	NO APLICA
SERVICIOS PRESTADOS POR EL TRIBUNAL SUPERIOR DE JUSTICIA	0	NO APLICA
ACTUALIZACIÓN DE DERECHOS	0	NO APLICA
RECARGOS DE DERECHOS	0	NO APLICA
MULTA DE DERECHOS	0	NO APLICA
ARRENDAMIENTO	4,099,361.96	RECURSOS PROPIOS GENERADOS POR ARRENDAMIENTO DE BIENES INMUEBLES
EXPLOTACIÓN DE BIENES PROPIEDAD DEL ESTADO	0	NO APLICA
OTROS PRODUCTOS	0	NO APLICA
RENDIMIENTOS BANCARIOS	825,212.41	RECURSOS GENERADOS POR INTERESES CHEQUERAS INVERSIONES EN E
PRODUCTOS DE CAPITALES Y VALORES DEL PODER JUDICIAL	0	NO APLICA
OTROS INTERESES	0	NO APLICA
ENAJENACIÓN DE BIENES INMUEBLES	0	NO APLICA

SISTEMA PARA EL DESARROLLO INTEGRAL DE LA FAMILIA DEL ESTADO DE QUERETARO

INCENTIVOS DERIVADOS DE LA COLABORACIÓN FISCAL	0	NO APLICA
MULTAS	0	NO APLICA
INDEMNIZACIONES	68,516.95	RECURSOS GENERADOS POR INDEMNIZACIONES POR SINIESTROS Y PENALIZACIONES POR INCUMPLIMIENTOS
REINTEGROS	0	NO APLICA
APROVECHAMIENTOS PROVENIENTES DE OBRAS PUBLICAS	0	NO APLICA
APROVECHAMIENTOS POR PARTICIPACIONES DERIVADAS DE LA APLICACIÓN DE LEYES	0	NO APLICA
APORTACIONES	159,931,606.13	APORTACIONES DE RECURSOS CON FONDOS ESPECIFICOS
APROVECHAMIENTOS POR COOPERACIONES	0	NO APLICA
OTROS APROVECHAMIENTOS	0	NO APLICA
INGRESOS POR VENTA DE BIENES DE ORGANISMOS DESCENTRALIZADOS	44,216,914.35	RECURSOS PROPIOS GENERADOS POR CUOTAS DE PROGRAMAS SEDIF
INGRESOS POR SERVICIOS PRESTADOS POR ORGANISMOS DESCENTRALIZADOS	0	NO APLICA
INGRESOS DE OPERACIÓN DE ENTIDADES PARAESTATALES EMPRESARIALES	0	NO APLICA
INGRESOS POR VENTA DE BIENES DE ENTIDADES PARAESTATALES EMPRESARIALES	0	NO APLICA
INGRESOS POR SERVICIOS PRESTADOS POR ENTIDADES PARAESTATALES EMPRESARIALES	0	NO APLICA
INGRESOS POR VENTA DE BIENES	0	NO APLICA
INGRESOS POR SERVICIOS PRODUCIDOS EN ESTABLECIMIENTOS DEL GOBIERNO	0	NO APLICA
TRANSFERENCIAS, ASIGNACIONES, SUBSIDIOS Y OTRAS AYUDAS	216,274,119.00	RECURSOS TRANSFERIDOS PARA LA OPERACIÓN DE LA ENTIDAD Y DONATIVOS DE BENEFECTORES
TOTAL	\$ 426,415,730.80	

Se informa de manera agrupada, el tipo, el monto al 31 de diciembre del 2018, y naturaleza de la cuenta de otros ingresos, asimismo se informa de sus características significativas:

(Pesos)

OTROS INGRESOS Y BENEFICIOS VARIOS:	TIPO	MONTO	NATURALEZA	CARACTERÍSTICAS SIGNIFICATIVAS
OTROS INGRESOS DE EJERCICIOS ANTERIORES	NO APLICA			
BONIFICACIONES Y DESCUENTOS OBTENIDOS	NO APLICA			
DIFERENCIAS POR TIPO DE CAMBIO A FAVOR	NO APLICA			
DIFERENCIAS DE COTIZACIONES A FAVOR EN VALORES NEGOCIABLES	NO APLICA			
RESULTADO POR POSICIÓN MONETARIA	NO APLICA			
UTILIDADES POR PARTICIPACIÓN PATRIMONIAL	NO APLICA			
OTROS INGRESOS Y BENEFICIOS VARIOS	RECURSO FEDERAL	839.63	REINTEGRO BECAS	
TOTAL		\$ 839.63		

Gastos y otras pérdidas

Se explican aquellas cuentas de gastos de funcionamiento, transferencias, subsidios y otras ayudas, participaciones y aportaciones, otros gastos y pérdidas extraordinarias, que en lo individual representen el 10% o más del total de los gastos al 31 de diciembre del 2018:

(Pesos)

MONTO TOTAL DE GASTOS		
CUENTA	MONTO INDIVIDUAL	PORCENTAJE DEL TOTAL DEL GASTO
GASTOS DE FUNCIONAMIENTO	73,449,770.14	10%
MATERIALES Y SUMINISTROS	161,906,451.30	10%

III) Notas al Estado de Variación en la Hacienda Pública

Se informa de manera agrupada, acerca de las modificaciones al patrimonio contribuido por tipo, naturaleza y monto al 31 de diciembre del 2018:

(Pesos)

CUENTA	MONTO	NATURALEZA
APORTACIONES	\$-2,953,572	
Inversiones Financieras a Largo Plazo	0	
Bienes Inmuebles e Infraestructura	0	
Bienes Muebles	-2,953,572	
Bienes Intangibles	0	
DONACIONES DE CAPITAL	\$129,750.00)	
Inversiones Financieras a Largo Plazo	0	
Bienes Inmuebles e Infraestructura	0	
Bienes Muebles	129,750.00	
Bienes Intangibles	0	
ACTUALIZACIÓN DE LA HACIENDA PUBLICA/PATRIMONIO	(\$0.00)	
Inversiones Financieras a Largo Plazo	0	
Bienes Inmuebles e Infraestructura	0	
Bienes Muebles	0	
Bienes Intangibles	0	

Se informa de manera agrupada, acerca del monto al 31 de diciembre del 2018 así como la procedencia de los recursos que modifican al patrimonio generado:

(Pesos)

CUENTA	MONTO	PROCEDENCIA DEL RECURSO
RESULTADO DEL EJERCICIO	\$6,487,261.00	PROPIO, ESTATAL Y FEDERAL
RESULTADOS DE EJERCICIOS ANTERIORES	\$-2,541,757.00	PROPIO, ESTATAL Y FEDERAL
REVALÚOS	\$14,591,899.00	PROPIO, ESTATAL Y FEDERAL
Revalúo de Bienes Inmuebles	\$14,591,899.00	PROPIO, ESTATAL
Revalúo de Bienes Muebles	0	NO APLICA
Revalúo de Bienes Intangibles	0	NO APLICA
Otros Revalúos	0	NO APLICA
RESERVAS	\$-65,000.00	PROPIO
Reservas de Patrimonio	0	NO APLICA
Reservas Territoriales	0	NO APLICA
Reservas por Contingencias	\$-65,000.00	PROPIO
RECTIFICACIONES DE RESULTADOS DE EJERCICIOS ANTERIORES	\$ 0.00	
Cambios en Políticas Contables	0	NO APLICA
Cambios por Errores Contables	0	NO APLICA

IV) Notas al Estado de Flujos de Efectivo

Efectivo y equivalentes

El análisis de los saldos inicial y final que figuran en la última parte del Estado de Flujo de Efectivo en la cuenta de efectivo y equivalentes es como sigue:

(Pesos)

CUENTA	2018	2017
Efectivo	4,500.00	8,000.00
Efectivo en Bancos – Tesorería	5,135,588.60	5,733,222.00
Efectivo en Bancos- Dependencias	0	0
Inversiones Temporales (hasta 3 meses)	7,500,000.00	6,500,000.00
Fondos con Afectación Específica	1,019,261.04	1,204,270.44
Depósitos de Fondos de Terceros y Otros	412,262.94	375,208.17
Otros Efectivos y Equivalentes	0	0
Total de Efectivo y Equivalentes	\$ 14,071,602.58	\$ 13,820,700.61

Se detallan las adquisiciones de bienes muebles e inmuebles con su monto global al 31 de diciembre del 2018 y, en su caso, el porcentaje de setas adquisiciones que fueron realizadas mediante subsidios de capital del sector central. Adicionalmente, se revela el importe al 31 de diciembre del 2018 de los pagos que durante el ejercicio se hicieron por la compra de los elementos citados:

(Pesos)

ADQUISICIONES POR ACTIVIDADES DE INVERSIÓN	MONTO GLOBAL	PORCENTAJE DE ADQUISICIÓN CON SUBSIDIOS DE SECTOR CENTRAL	IMPORTE DE PAGOS POR LA COMPRA
Bienes Inmuebles, Infraestructura y Construcciones en Proceso			
Bienes Muebles	16,400,774.45	11.18%	16,400,774.45

A continuación, se expone la conciliación de los Flujos de Efectivos Netos de las Actividades de Operación y la cuenta de Ahorro/Desahorro antes de Rubros Extraordinarios:

(Pesos)

	2018	2017
Ahorro/Desahorro antes de Rubros Extraordinarios	19,097,808.35	16,086,877.30
<i>Movimientos de partidas (o rubros) que no afectan al efectivo</i>	\$ 0.00	\$ 0.00
Depreciación	9,949,339.75	9,042,104.63
Amortización	94,941.38	307,640.86
Incrementos en las provisiones	1,668,241.21	840,221.74
Incremento en inversiones producido por revaluación		
Ganancia/pérdida en venta de propiedad, planta y equipo		
Incremento en cuentas por cobrar		
Partidas extraordinarias	37,209.67	75,802.29
Otros ingresos y beneficios	860,815.59	0.00
Flujos de Efectivo Netos de las Actividades de Operación	\$ 0.0	\$ 0.00

V) Conciliación entre los Ingresos Presupuestarios y Contables, así como ente los Egresos Presupuestarios y los Gastos Contables

La conciliación se presenta atendiendo a lo dispuesto por el Acuerdo por el que se emite el formato de conciliación entre los ingresos presupuestarios y contables, así como entre los egresos presupuestarios y los gastos contables:

(Pesos)

A. Conciliación entre los Ingresos Presupuestarios y Contables:

1. Ingresos Presupuestarios		425,416,480.80
2. Más ingresos contables no presupuestarios		\$ 89.63
Ingresos Financieros		
Incremento por variación de inventarios		
Disminución del exceso de estimaciones por pérdida o deterioro u obsolescencia		
Disminución del exceso de provisiones		
Otros ingresos y beneficios varios	89.63	
Otros ingresos contables no presupuestarios		
3. Menos ingresos presupuestarios no contables		\$ 0.00
Productos de capital		
Aprovechamientos capital		
Ingresos derivados de financiamientos		
Otros Ingresos presupuestarios no contables		
4. Ingresos Contables (4 = 1 + 2 - 3)		\$ 425,416,570.43

B. Conciliación entre los Egresos Presupuestarios y los Gastos Contables:

1. Egresos Presupuestarios		430,019,261.51
2. Menos egresos presupuestarios no contables		\$ 21,035,033.77
Mobiliario y equipo de administración	16,341,064.09	
Mobiliario y equipo educacional y recreativo	27,144.48	
Equipo e instrumental médico y de laboratorio		

Vehículos y equipo de transporte		
Equipo de defensa y seguridad		
Maquinaria, otros equipos y herramientas	39,064.88	
Activos biológicos		
Bienes inmuebles		
Activos intangibles		
Obra pública en bienes de dominio público		
Obra pública en bienes propios		
Proyectos productivos y acciones de fomento		
Inversiones para el fomento de actividades productivas		
Acciones y participaciones de capital		
Compra de títulos y valores		
Concesión de préstamos		
Inversiones en fideicomisos, mandatos y otros análogos		
Otras inversiones financieras		
Provisiones para contingencias y otras erogaciones especiales		
Amortización de la deuda pública		
Adeudos de ejercicios fiscales anteriores (ADEFAS)		
Otros Egresos Presupuestales No Contables	4,627,760.32	
3. Más Gasto Contables No Presupuestales		\$ 9,945,091.94
Estimaciones, depreciaciones, deterioros, obsolescencia y amortizaciones	10,044,281.13	
Provisiones		
Disminución de inventarios		
Aumento por insuficiencia de estimaciones por pérdida o deterioro u obsolescencia		
Aumento por insuficiencia de provisiones		
Otros Gastos	102,458.93	
Otros Gastos Contables No Presupuestales	-201,648.12	
4. Total de Gasto Contable (4 = 1 - 2 + 3)		\$ 418,929,309.68

b) Notas de Memoria:

VI) Notas al Estado de Situación Financiera

Las cuentas de orden se utilizan para registrar movimientos de valores que no afecten o modifiquen el balance del ente contable, sin embargo, su incorporación en libros es necesaria con fines de recordatorio contable, de control y en general sobre los aspectos administrativos, o bien, para consignar sus derechos o responsabilidades contingentes que puedan, o no, presentarse en el futuro.

Las cuentas que se manejan para efectos de estas Notas son las siguientes:

Cuentas de Orden Contables y Presupuestarias:

Contables:

Valores

Emisión de obligaciones

Avales y garantías

Juicios

Contratos para Inversión Mediante Proyectos para Prestación de Servicios (PPS) y Similares

Bienes concesionados o en comodato

Presupuestarias:

Cuentas de ingresos

Cuentas de egresos

Se informa, de manera agrupada, las cuentas de orden contables y cuentas de orden presupuestario:

Cuentas de orden contables

Los valores en custodia de instrumentos prestados a formadores de mercado e instrumentos de crédito recibidos en garantía de los formadores de mercado u otros:

(Pesos)

A. Valores:

	TIPO	MONTO
Valores en Custodia		0
Instrumentos de Crédito Prestados a Formadores de Mercado		0
Instrumentos de Crédito Recibidos en Garantía de los Formadores de Mercado		0

Por tipo de emisión de instrumento, el monto al 31 de diciembre del 2018, tasa y vencimiento:

(Pesos)

B. Emisión de Obligaciones:

	TIPO	MONTO	TASA	VENCIMIENTO
Autorización para la Emisión de Bonos, Títulos y Valores de la Deuda Pública Interna				
Autorización para la Emisión de Bonos, Títulos y Valores de la Deuda Pública Externa				
Suscripción de Contratos de Préstamos y Otras Obligaciones de la Deuda Pública Interna				
Suscripción de Contratos de Préstamos y Otras Obligaciones de la Deuda Pública Externa				

Los avales y garantías para respaldar obligaciones no fiscales del gobierno por tipo, monto al 31 de diciembre del 2018, tasa y vencimiento:

(Pesos)

C. Avales y Garantías:

	TIPO	MONTO	TASA	VENCIMIENTO
Avales Autorizados				
Fianzas y Garantías Recibidas por Deudas a Cobrar				
Fianzas Otorgadas para Respaldar Obligaciones no Fiscales del Gobierno				

SISTEMA PARA EL DESARROLLO INTEGRAL DE LA FAMILIA DEL ESTADO DE QUERETARO

Los juicios por demanda judicial en proceso de resolución:

(Pesos)

D. Juicios:

	TIPO	MONTO
Demanda Judicial en Proceso de Resolución	Demandas Civiles Arrendamientos	374,614.10

Los contratos firmados de construcciones por tipo de contrato:

(Pesos)

**E. Contratos para Inversión Mediante Proyectos para
Prestación de Servicios (PPS) y Similares:**

	TIPO	MONTO	VENCIMIENTO
Contratos para Inversión Mediante Proyectos para Prestación de Servicios (PPS) y Similares			

Los bienes administrados en concesión o en comodato, por tipo, monto al 31 de diciembre del 2018, y vencimiento:

(Pesos)

F. Bienes en Concesión o en Comodato:

	TIPO	MONTO	VENCIMIENTO
Bienes Bajo Contrato en Concesión		0	
Bienes Bajo Contrato en Comodato		7,074,338.06	

Atendiendo los lineamientos para el registro auxiliar sujeto a inventario de bienes arqueológicos, artísticos e históricos bajo custodia de los entes públicos a que hace referencia la LGCG:

(Pesos)

G. Bienes Arqueológicos, Artísticos e Históricos:

	TIPO	MONTO	OBSERVACIÓN
Bienes Arqueológicos Muebles			
Bienes Arqueológicos Inmuebles			
Bienes Arqueológicos Restos Humanos, de la Flora y de la Fauna			
Bienes Artísticos Muebles			
Bienes Artísticos Inmuebles			
Bienes Históricos Muebles			
Bienes Históricos Inmuebles			
Bienes Históricos Documentos y Expedientes			
Bienes Históricos Colecciones			

Por último, se hace referencia a las otras cuentas de orden contables:

(Pesos)

H. Otras Cuentas de Orden:

	TIPO	MONTO	OBSERVACIÓN
Control y Seguimiento			

Cuentas de orden presupuestario

Se informa del monto al 31 de diciembre del 2018 de las cuentas de orden presupuestario:

(Pesos)

A. Ingresos:

	MONTO	OBSERVACIÓN
Ley de Ingresos Estimada	405,275,180.00	
Ley de Ingresos por Ejecutar	-0.17	
Modificaciones a la Ley de Ingresos Estimada	20,141,300.97	
Ley de Ingresos Devengada	-2,741,190.55	
Ley de Ingresos Recaudada	-422,675,290.25	
Total	\$ 0.00	

B. Egresos:

	MONTO	OBSERVACIÓN
Presupuesto de Egresos Aprobado	-405,275,180.00	
Presupuesto de Egresos por Ejercer	13,193,861.95	
Modificaciones al Presupuesto de Egresos Aprobado	-37,823,683.62	
Presupuesto de Egresos Comprometido	0.16	
Presupuesto de Egresos Devengado	1,479,296.03	
Presupuesto de Egresos Ejercido	360.00	
Presupuesto de Egresos Pagado	428,425,345.48	
Total	\$ 0.00	

c) Notas de Gestión Administrativa:

1. Introducción

El Sistema para el Desarrollo Integral de la Familia del Estado de Querétaro, es un organismo público descentralizado de interés social, con personalidad jurídica y patrimonio propio, de conformidad con lo establecido en los artículos 1, 3 y 14 de la Ley de la Administración Pública Paraestatal del Estado de Querétaro; sujeto a la normatividad del Poder Ejecutivo del Estado de Querétaro.

2. Panorama Económico y Financiero

El Sistema para el Desarrollo Integral de la Familia del Estado de Querétaro (SEDIF) dentro del panorama económico y financiero en el que se encuentra inmersa la Entidad es principalmente la inflación que para el ejercicio fiscal del 2017 se consideró de 6.77%.

3. Autorización e Historia

Se informará sobre:

a) Fecha de creación del ente.

El 26 de diciembre de 1985 el periódico oficial "La Sombra de Arteaga" (No. 52) fue publicado el decreto de creación del Sistema para el Desarrollo Integral de la Familia del Estado de Querétaro.

b) Principales cambios en su estructura.

El 23 de agosto de 2013 en el periódico oficial "La Sombra de Arteaga" (No. 42) fue publicada la Ley del Sistema para el Desarrollo Integral de la Familia del Estado de Querétaro, documento que reforma la Ley de creación, misma que entro en vigor el 19 de febrero de 2014.

El 24 de mayo de 2017 en el periódico oficial "La Sombra de Arteaga" (No. 29) fue publicada la Primera Reforma Ley que reforma, adiciona y deroga diversas disposiciones de la Ley del Sistema para el Desarrollo Integral de la Familia del Estado de Querétaro.

4. Organización y Objeto Social

Se informará sobre:

a) Objeto social.

Que dentro de las actividades sustantivas del Sistema para el Desarrollo Integral de la Familia del Estado de Querétaro se encuentra la atención a la población vulnerable de acuerdo con lo establecido en los artículos 2 y 3 de la Constitución Política del Estado de Querétaro, en relación con el artículo 2 fracciones I, II y III del de la Ley del Sistema para el Desarrollo Integral de la Familia del Estado de Querétaro, y la fracción I del artículo 3 de la ley de Asistencia Social del Estado de Querétaro.

b) Principal actividad.

El 24 de mayo de 2017 en el periódico oficial "La Sombra de Arteaga" (No. 29) fue publicada la Primera Reforma Ley que reforma, adiciona y deroga diversas disposiciones de la Ley del Sistema para el Desarrollo Integral de la Familia del Estado de Querétaro.

Artículo 2. Son atribuciones del Sistema para el Desarrollo Integral de la Familia del Estado de Querétaro:

SISTEMA PARA EL DESARROLLO INTEGRAL DE LA FAMILIA DEL ESTADO DE QUERÉTARO

- I. Promover el bienestar social y prestar, tanto en forma directa como coordinada con los Sistemas para el Desarrollo Integral de la Familia de cada uno de los municipios del Estado, servicios de asistencia social, con apoyo en las normas que dicte la Secretaría de Salud, el Sistema Nacional para el Desarrollo Integral de la Familia y el Poder Ejecutivo del Estado de Querétaro;
- II. Apoyar el desarrollo de la familia, la comunidad y de los sujetos que de acuerdo con la Ley del Sistema de Asistencia Social del Estado de Querétaro, necesitan de los servicios que la misma establece;
- III. Impulsar el sano crecimiento físico, mental y social de las niñas, niños y adolescentes; (Ref. P. O. No. 29, 24-V-17)
- IV. Coordinar y apoyar las actividades de los Sistemas para el Desarrollo Integral de la Familia de cada uno de los municipios del Estado, de conformidad con los convenios que celebre cada municipio con el Sistema Estatal;
- V. Promover el fortalecimiento de los valores, a efecto de elevar la calidad de vida de la población en el Estado de Querétaro;
- VI. Operar, administrar, construir, rehabilitar, conservar, dar mantenimiento, reparar, demoler y promover la creación de bienes inmuebles destinados a brindar servicios de asistencia social en beneficio de niñas, niños, adolescentes, mujeres, adultos mayores y personas con discapacidad en situación de abandono, desamparo o sin recursos; así como llevar a cabo los servicios relacionados con las actividades mencionadas, en términos de las disposiciones legales aplicables y de acuerdo con el ámbito de su competencia; (Ref. P. O. No. 29, 24-V-17)
- VII. Realizar estudios e investigaciones sobre los problemas de la familia, de las niñas, niños y adolescentes, así como de los adultos mayores y de las personas con discapacidad; (Ref. P. O. No. 29, 24-V-17)
- VIII. Apoyar, en la medida de la capacidad presupuestaria, las actividades que lleven a cabo las instituciones de asistencia privada cuyo objeto sea la prestación de servicios de asistencia social, sin perjuicio de las atribuciones que al efecto correspondan a otras dependencias;
- IX. Prestar gratuitamente servicios de asistencia jurídica y de orientación social a las niñas, niños y adolescentes, adultos mayores y personas con discapacidad sin recursos y en estado de abandono; (Ref. P. O. No. 29, 24-V-17)
- X. Coadyuvar con la Fiscalía General del Estado de Querétaro en la protección de las niñas, niños y adolescentes, adultos mayores y personas con discapacidad; (Ref. P. O. No. 29, 24-V-17)
- XI. Procurar permanentemente la adecuación y cumplimiento de sus objetivos y programas, así como los de los Sistemas para el Desarrollo Integral de la Familia de cada uno de los municipios del Estado, con el Sistema Nacional para el Desarrollo Integral de la Familia;
- XII. Actuar ante los tribunales del Estado, en todo juicio en que se vean afectados los derechos de niñas, niños, adolescentes, adultos mayores o personas con discapacidad; (Ref. P. O. No. 29, 24-V-17)
- XIII. Implementar los medios de información, orientación y concientización, dirigidos a quienes deseen realizar trámites de adopción en el Estado de Querétaro, sobre la importancia social y jurídica de incorporar a su familia a una niña, niño o adolescente; (Ref. P. O. No. 29, 24-V-17)

XIV. Prestar servicio social a favor de las mujeres que radiquen en el Estado, a efecto de brindar un espacio de reflexión y esparcimiento con herramientas que les permita mejorar su calidad de vida;

XV. Administrar los recursos y bienes que integran su patrimonio, pudiendo celebrar para tal efecto, convenios, acuerdos o contratos, con la finalidad de eficientar su manejo y procurar su ampliación;

XVI. Celebrar convenios o contratos para la concertación de acciones de asistencia social con los sectores público, social y privado;

XVII. Proponer al titular del Poder Ejecutivo del Estado, a través de la Secretaría de Gobierno, la emisión o modificación de reglamentos y demás ordenamientos legales que tengan relación con las atribuciones del Sistema; y

XVIII. Las demás que le otorguen la presente Ley y otras disposiciones aplicables.

c) Ejercicio fiscal.

2018

d) Régimen jurídico.

Es un organismo público descentralizado de interés social, con personalidad jurídica y patrimonio propio, de conformidad con lo establecido en los artículos 1, 3 y 14 de la Ley de la Administración Pública Paraestatal del Estado de Querétaro.

e) Consideraciones fiscales del ente: revelar el tipo de contribuciones que esté obligado a pagar o retener.

Se considera Administración Pública Estatal en General, siendo sus obligaciones las siguientes:

1.- Presentación de Declaración Pago Provisional Mensual, retenciones de ISR por sueldos y salarios.

2.- Presentación de Declaración Pago Provisional Mensual, retenciones de ISR por Servicios Profesionales.

3.- Presentación de Declaración Pago Provisional Mensual, retenciones de ISR por Renta de bienes Inmuebles.

4.- Presentación Mensual de la Declaración Informativa de Operaciones con Terceros.

5.- Presentación de Declaración Anual sobre pagos y retenciones de Servicios Profesionales.

6.- Presentación de Declaración Anual sobre pagos y retenciones por pago de Rentas de Bienes Inmuebles.

7.- Presentación de Declaración Anual sobre las retenciones de los Trabajadores que recibieron Sueldos y Salarios y Trabajadores Asimilados a Salarios.

8.- Presentación de Declaración Informativa Anual de Subsidio para el empleo.

9.- Presentación de Declaración Informativa Anual de Donativos Otorgados.

10.- Presentación de Declaración Anual de Personas Morales con Fines no Lucrativos.

SISTEMA PARA EL DESARROLLO INTEGRAL DE LA FAMILIA DEL ESTADO DE QUERETARO

f) Estructura organizacional básica.

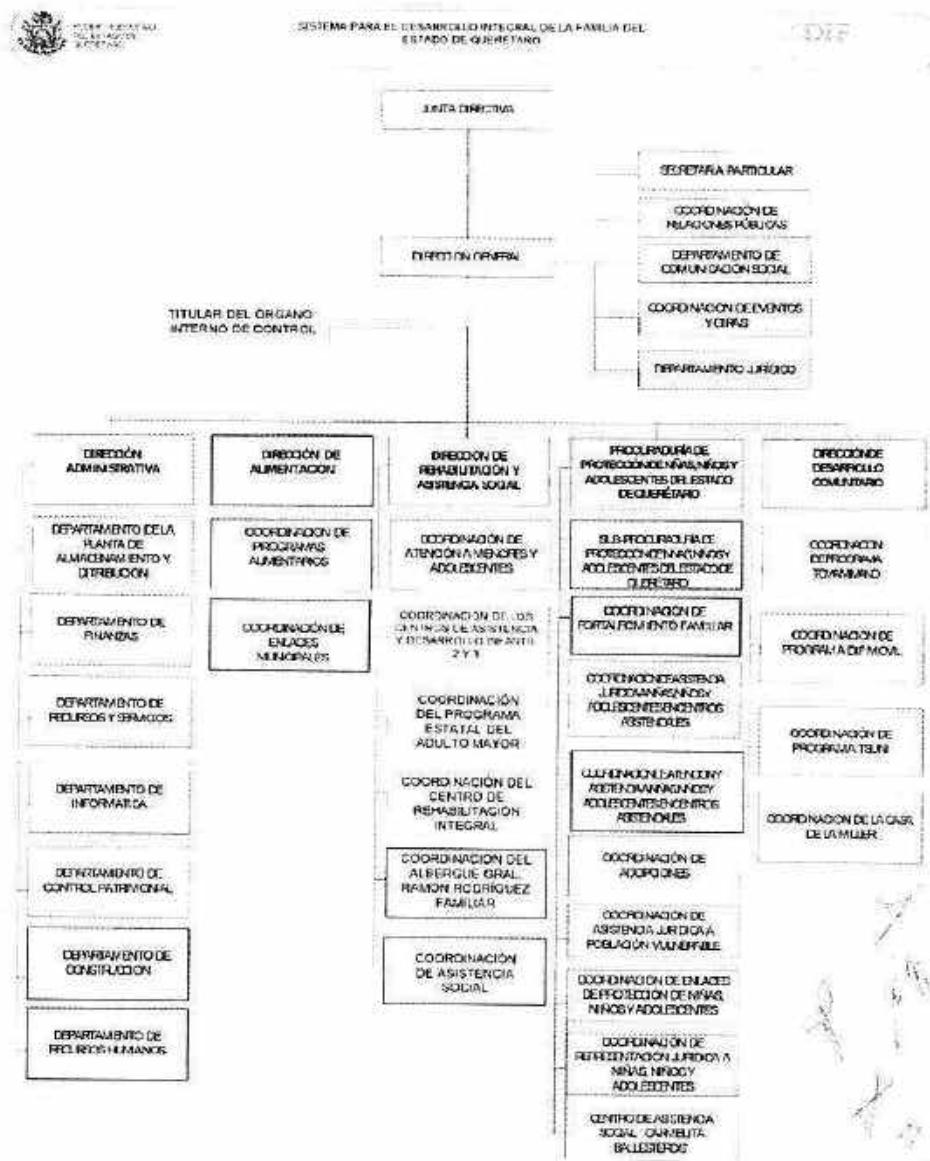

g) Fideicomisos, mandatos y análogos de los cuales es fideicomitente o fideicomisario.

5. Bases de Preparación de los Estados Financieros

Se informará sobre:

- a. Si se ha observado la normatividad emitida por el CONAC y las disposiciones legales aplicables.
A la fecha se ha observado lo estipulado en la Ley General de Contabilidad Gubernamental y la normatividad emitida por la CONAC.
- b. La normatividad aplicada para el reconocimiento, valuación y revelación de los diferentes rubros de la información financiera, así como las bases de medición utilizadas para la elaboración de los estados financieros; por ejemplo: costo histórico, valor de realización, valor razonable, valor de recuperación o cualquier otro método empleado y los criterios de aplicación de los mismos.
Todos los eventos que afectan económicamente en el SEDIF están cuantificados en términos monetarios y se registran al costo histórico. El costo histórico de las operaciones corresponde al monto erogado para su adquisición conforme a la documentación contable original justificativa y comprobatoria, o bien a su valor estimado o de avalúo.
- c. Postulados básicos
Las bases de preparación de los Estados Financieros del Sistema para el Desarrollo Integral de la Familia del Estado de Querétaro (SEDIF), aplican los Postulados Básicos de sustancia económica, entes públicos, existencia permanente, revelación suficiente, importancia relativa, registro e integración presupuestaria, devengo contable del ingreso, valuación, dualidad económica y consistencia..
- d. Normatividad supletoria.
No se aplica normatividad contable supletoria.
- e. Para las entidades que por primera vez estén implementando la base del devengado de acuerdo a la Ley de Contabilidad, deberán:
 - i. Revelar las nuevas políticas de reconocimiento;
 - ii. Su plan de implementación;
 - iii. Revelar los cambios en las políticas, la clasificación y medición de las mismas, así como su impacto en la información financiera, y
 - iv. Presentar los últimos estados financieros con la normatividad anteriormente utilizada con las nuevas políticas para fines de comparación en la transición a la base del devengado.

6. Políticas de Contabilidad Significativas

Se informará sobre:

- a. Actualización: se informará del método utilizado para la actualización del valor de los activos, pasivos y Hacienda Pública/Patrimonio y las razones de dicha elección. Así como informar de la desconexión o reconexión inflacionaria.
- b. Informar sobre la realización de operaciones en el extranjero y de sus efectos en la información financiera gubernamental.
No aplica.
- c. Método de valuación de la inversión en acciones de Compañías subsidiarias no consolidadas y asociadas.
No aplica.
- d. Sistema y método de valuación de inventarios y costo de lo vendido.
Para el Almacén de Productos de consumo y donativos en especie, se utiliza el método de valuación P.E.P.S. Primeras Entradas Primeras Salidas, debido a que las existencias están valuadas a las últimas entradas o sea a los últimos precios a través de esta método se muestran los costos actuales evitando el

- rezago de los artículos, motivo por el cual se adopta este.
- e. **Beneficios a empleados**
En proceso de realización, se tiene el estudio actual para la determinación de una provisión para pensiones a largo plazo.
 - f. **Provisiones:**
En proceso de realización políticas para la cuentas incobrables.
 - g. **Reservas:**
No aplica.
 - h. **Cambios en políticas contables y corrección de errores junto con la revelación de los efectos que se tendrá en la información financiera del ente público, ya sea retrospectivos o prospectivos.**
Las políticas que se han implementado acabo en el SEDIF apoyan para dar cumplimiento a la Ley General de Contabilidad Gubernamental y a los postulados básicos emitidos por la CONAC.
 - i. **Reclasificaciones:**
Al momento de la implementación del nuevo sistema financiero, no se observó que se tenía que solicitar desde la cuenta contable el que se indicara el Fondo de Financiamiento, descubriendo con esto que si no lo tenía el sistema no proporciona los datos a nivel balanza por fondo, lo cual nos abrevia trabajo de análisis para entrega de información por cada tipo de recurso, por lo que al principio del ejercicio 2013 Enero se realizaron las reclasificaciones dentro de las mismas cuenta de balance pero realizándose este a nivel de registro sin fondo a su fondo correspondiente, sin que se afecte importe alguno.
En este periodo se tiene reclasificaciones referentes a bienes muebles que fueron adquiridos o donados.
 - j. **Depuración y cancelación de saldos.**
Se realizaron la depuración y cancelación de saldos conforme a la razonabilidad de cada una de las cuentas.

7. Posición en Moneda Extranjera y Protección por Riesgo Cambiario

Se informará sobre:

- a. **Activos en moneda extranjera.**
No aplica.
- b. **Pasivos en moneda extranjera.**
No aplica.
- c. **Posición en moneda extranjera.**
No aplica.
- d. **Tipo de cambio.**
No aplica.
- e. **Equivalente en moneda nacional.**
No aplica.

Lo anterior, por cada tipo de moneda extranjera que se encuentre en los rubros de activo y pasivo.

Adicionalmente, se informará sobre los métodos de protección de riesgo por variaciones en el tipo de cambio.

8. Reporte Analítico del Activo

Debe mostrar la siguiente información:

- a. Vida útil o porcentajes de depreciación, deterioro o amortización utilizados en los diferentes tipos de activos.
En proceso de implementación conforme a la Ley General de Contabilidad Gubernamental, pretendiéndose utilizar el método de Línea Recta, consistente en Costo de Adquisición del Activo depreciable o Amortizable, menos Valor de desecho, entre los años correspondientes a su vida útil o económica.
- b. Cambios en el porcentaje de depreciación o valor residual de los activos
No aplica.
- c. Importe de los gastos capitalizados en el ejercicio, tanto financieros como de investigación y desarrollo.
No aplica
- d. Riesgos por tipo de cambio o tipo de interés de las inversiones financieras.
No aplica
- e. Valor activado en el ejercicio de los bienes construidos por la entidad.
No aplica
- f. Otras circunstancias de carácter significativo que afecten el activo, tales como bienes en garantía, señalados en embargos, litigios, títulos de inversiones entregados en garantías, baja significativa del valor de inversiones financieras, etc.
No aplica
- g. Desmantelamiento de Activos, procedimientos, implicaciones, efectos contables.
No aplica
- h. Administración de activos; planeación con el objetivo de que el ente los utilice de manera más efectiva.
No aplica

Adicionalmente, se deben incluir las explicaciones de las principales variaciones en el activo, en cuadros comparativos como sigue:

- a. Inversiones en valores.

111.4.1.1.4.001	RECURSO PROPIOS	01G.01	5033	DEL BAJIO	MESA DE DINERO		0.00
111.4.1.1.2.002	PROYECTO CUOTAS PROG'S ALIMENTARIOS	01G.02	6224	BANAMEX	MESA DE DINERO		
111.4.1.1.2.003	RECURSOS SUBSIDIO GEQ 2015	01A.01	4995	BANAMEX	MESA DE DINERO		1,000,000.00
111.4.1.1.4.001	RECURSOS PROPIOS SEDIF (EJECUCION PTO)	11N.01	7424	BANAMEX	MESA DE DINERO	2,500,000.00	4,500,000.00
111.4.1.1.4.002	RECURSOS REMANENTE SUBSIDIO GEQ	01A.02	20701	DEL BAJIO	MESA DE DINERO		
111.4.1.1.4.005	DONATIVOS CMIC	01G.01	7282	DEL BAJIO	MESA DE DINERO		1,000,000.00
111.4.1.1.2.005	PROYECTO CUOTAS PROG'S ALIMENTARIOS	11N.01	7424	BANAMEX	MESA DE DINERO		
111.4.1.1.2.005	SUBSIDIO GEQ - SEDIF 2018	F1B.01	8029	BANAMEX	MESA DE DINERO	2,500,000.00	
111.4.1.1.2.007	PROYECTO CUOTAS PROG'S ALIMENTARIOS 20	65O.01	8002	BANAMEX	MESA DE DINERO	2,500,000.00	
				INVERSIONES DE RECURSOS PROPIOS:		7,500,000.00	6,500,000.00
				INVERSIONES DE RECURSOS ETIQUETADOS:		0.00	0.00
						7,500,000.00	6,500,000.00

SISTEMA PARA EL DESARROLLO INTEGRAL DE LA FAMILIA DEL ESTADO DE QUERETARO

- b. Patrimonio de Organismos descentralizados de Control Presupuestario Indirecto.
No aplica
- c. Inversiones en empresas de participación mayoritaria
No aplica.
- d. Inversiones en empresas de participación minoritaria.
No aplica
- e. Patrimonio de organismos descentralizados de control presupuestario directo, según corresponda.
No aplica

9. Fideicomisos, Mandatos y Análogos

Se deberá informar:

- a. Por ramo administrativo que los reporta.
No aplica
- b. Enlistar los de mayor monto de disponibilidad, relacionando aquéllos que conforman el 80% de las disponibilidades.
No aplica

10. Reporte de la Recaudación

- a. Análisis del comportamiento de la recaudación correspondiente al ente público o cualquier tipo de ingreso, de forma separada los ingresos locales de los federales.

DESCRIPCION	FONDO	TIPO	RECAUDADO
RECURSOS SUBSIDIO GEQ	01A.01	PROPIO	4,063.05
REMANENTES RECUSOS SUBSIDIO GEQ	01A.02	PROPIO	39.29
RECURSOS PROPIOS SEDIF	01G.01	PROPIO	6,168,682.66
RECURSOS CUOTAS PROGRAMAS ALIMENTARIOS	01G.02	PROPIO	79.94
RECURSOS PROPIOS DONATIVOS CMIC 2% AL MILLAR	01G.05	PROPIO	72,276.01
CUOTAS DE RECUPERACION. EJERCICIO 2017	11N.01	PROPIO	91,779.47
CUOTAS DE RECUPERACION. EJERCICIO 2015	16G.01	PROPIO	78.46
CUOTAS DE RECUPERACION. EJERCICIO 2016	18G.01	PROPIO	240.10
CUOTAS DE RECUPERACION 2018	65O.01	PROPIO	12,636,147.66
Excedentes de Ingresos propios 2017	E70.01	PROPIO	1,781.77
TOTAL RECURSO PROPIO :			18,975,168.41

DESCRIPCION	FONDO	TIPO	RECAUDADO
RAMO 28: ANTICIPO DE PARTICIPACIONES DE LIBRE DISPOSICIÓN	F16.01	ESTATAL	36.97
SUBSIDIO GEQ 2018	F18.01	ESTATAL	69,699,356.15
Ramo 12. Organización de los juegos nacionales deportivos sobre si	850.01	ESTATAL	1,499,600.00
Ramo 12. Equipamiento de la Nueva Unidad Básica de Rehabilitación	890.01	ESTATAL	1,428,127.83
Ramo 12. Equipamiento de los CRI de Cadereyta y de Santa Rosa Já	900.01	ESTATAL	1,941,118.64
"COMUNIDAD DIFERENTE", SUBPROGRAMA DE INFRAESTRUCTURA, REHABILITACION Y/O EQUIPAMIENTO DE ESPACIOS ALIMENTARIOS 2018.	950.01	ESTATAL	1,010,000.00
PROGRAMA DESARROLLO COMUNITARIO, SUBPROGRAMA COMUNIDAD DIFERETRE 2018	960.01	ESTATAL	1,616,000.00
TOTAL RECURSO ESTATAL :			77,194,239.59

DESCRIPCION	FONDO	TIPO	RECAUDA DO
ESCUELAS DE TIEMPO COMPLETO APORTACIÓN MUNICIPIOS	01G.04	FEDERAL	46.87
FAM SOCIAL. Ejercicio 2018	510.01	FEDERAL	60,269,565.06
TOTAL RECURSO FEDERAL :			60,269,611.93

TOTAL RECURSO ENERO - DICIEMBRE 2018 :			156,439,019.93
---	--	--	-----------------------

NOTA: Los recursos estatales y federales son en razón de aportaciones, transferencias y convenios con gobierno estatal y entidades federales. La recaudación de los recursos propios son en razón de ingresos por ventas de bienes y servicios, rendimientos, donativos en especie y en efectivo.

SISTEMA PARA EL DESARROLLO INTEGRAL DE LA FAMILIA DEL ESTADO DE QUERETARO

b. Proyección de la recaudación e ingresos en el mediano plazo.

CUENTA	DESCRIPCION CUENTA	CTRO. GTO.	PROGRAMA	FONDO	ENERO	FEBRERO	MARZO
415.1.0.0.1.001	ARRENDAMIENTOS DE INMUEBLES	303	401000010101	01G.01	563,378.00	383,605.00	390,988.00
417.3.0.0.1.001	INGRESOS SERVICIOS CRIQ	502	401000010401	01G.01	170,000.00	330,000.00	330,000.00
417.3.0.0.1.002	INGRESOS SERVICIOS CADI 2	506	401000010701	01G.01	25,876.00	38,400.00	20,523.00
417.3.0.0.1.003	INGRESOS SERVICIOS CADI 3	507	401000010801	01G.01	20,000.00	22,000.00	20,000.00
417.3.0.0.1.004	INGRESOS SERVICIOS ARRF	504	401000010601	01G.01	51,500.00	51,500.00	48,000.00
417.3.0.0.1.005	INGRESOS SERVICIOS PEAM (PV)	508	401000010901	01G.01	23,000.00	23,000.00	30,000.00
417.3.0.0.1.006	INGRESOS SERVICIOS TRANSPORTE	509	401000011001	01G.01	50,052.00	53,587.00	58,160.00
417.3.0.0.1.007	INGRESOS SERVICIO CIRR CADEREYTA	510	401000011801	01G.01	36,475.00	38,189.00	42,610.00
417.3.0.0.4.001	INGRESOS CR DESAYUNOS ESCOLARES	402	402000010101	650.01	4,015,040.00	4,015,040.00	4,015,040.00
417.3.0.0.4.002	INGRESOS CR COMPLEMENTOS NUTRICIONALES	402	402000010101	650.01	13,995.00	13,995.00	13,995.00
421.2.0.0.1.001	APORTACION FAM SOCIAL	303	403000010101	510.01	12,046,712.00	12,046,712.00	12,046,712.00
422.1.0.0.1.001	TRANSFERENCIA GEQ GASTOS DE OPERACION	303	405000010101	F18.01	3,003,726.00	3,765,422.00	2,246,275.00
422.1.0.0.1.002	TRANSFERENCIA GEQ POR GASTOS PAGADOS	303	404000010101	F18.01	11,124,912.00	11,101,495.00	11,398,491.00

CUENTA	DESCRIPCION CUENTA	CTRO. GTO.	PROGRAMA	FONDO	ABRIL	MAYO	JUNIO
415.1.0.0.1.001	ARRENDAMIENTOS DE INMUEBLES	303	401000010101	01G.01	410,242.00	362,552.00	362,552.00
417.3.0.0.1.001	INGRESOS SERVICIOS CRIQ	502	401000010401	01G.01	330,000.00	332,479.00	323,570.00
417.3.0.0.1.002	INGRESOS SERVICIOS CADI 2	506	401000010701	01G.01	18,223.00	28,080.00	35,243.00
417.3.0.0.1.003	INGRESOS SERVICIOS CADI 3	507	401000010801	01G.01	20,000.00	22,000.00	20,000.00
417.3.0.0.1.004	INGRESOS SERVICIOS ARRF	504	401000010601	01G.01	51,500.00	51,500.00	51,500.00
417.3.0.0.1.005	INGRESOS SERVICIOS PEAM (PV)	508	401000010901	01G.01	25,000.00	32,000.00	34,000.00
417.3.0.0.1.006	INGRESOS SERVICIOS TRANSPORTE	509	401000011001	01G.01	52,673.00	64,430.00	66,017.00
417.3.0.0.1.007	INGRESOS SERVICIO CIRR CADREYTA	510	401000011801	01G.01	32,643.00	47,240.00	47,399.00
417.3.0.0.4.001	INGRESOS CR DESAYUNOS ESCOLARES	402	402000010101	650.01	4,015,040.00	4,015,040.00	4,015,040.00
417.3.0.0.4.002	INGRESOS CR COMPLEMENTOS NUTRICIONALES	402	402000010101	650.01	13,995.00	13,995.00	13,995.00
421.2.0.0.1.001	APORTACION FAM SOCIAL	303	403000010101	510.01	12,046,712.00	12,046,712.00	12,046,712.00
422.1.0.0.1.001	TRANSFERENCIA GEQ GASTOS DE OPERACION	303	405000010101	F18.01	2,298,328.00	2,236,771.00	2,059,717.00
422.1.0.0.1.002	TRANSFERENCIA GEQ POR GASTOS PAGADOS	303	404000010101	F18.01	11,305,379.00	12,017,567.00	11,248,568.00

SISTEMA PARA EL DESARROLLO INTEGRAL DE LA FAMILIA DEL ESTADO DE QUERETARO

CUENTA	DESCRIPCION CUENTA	CTRO. GTO.	PROGRAMA	FONDO	JULIO	AGOSTO	SEPTIEMBRE
415.1.0.0.1.001	ARRENDAMIENTOS DE INMUEBLES	303	401000010101	01G.01	362,552.00	362,552.00	362,552.00
417.3.0.0.1.001	INGRESOS SERVICIOS CRIQ	502	401000010401	01G.01	374,807.00	183,823.00	377,113.00
417.3.0.0.1.002	INGRESOS SERVICIOS CADI 2	506	401000010701	01G.01	33,103.00	4,330.00	8,766.00
417.3.0.0.1.003	INGRESOS SERVICIOS CADI 3	507	401000010801	01G.01	30,000.00	2,000.00	20,000.00
417.3.0.0.1.004	INGRESOS SERVICIOS ARRF	504	401000010601	01G.01	48,000.00	51,500.00	51,500.00
417.3.0.0.1.005	INGRESOS SERVICIOS PEAM (IPV)	508	401000010901	01G.01	26,000.00	270,000.00	32,000.00
417.3.0.0.1.006	INGRESOS SERVICIOS TRANSPORTE	509	401000011001	01G.01	36,749.00	33,793.00	49,073.00
417.3.0.0.1.007	INGRESOS SERVICIO CIRR CADEREYTA	510	401000011801	01G.01	29,070.00	32,283.00	36,277.00
417.3.0.0.4.001	INGRESOS CR DESAYUNOS ESCOLARES	402	402000010101	650.01	-	-	4,015,040.00
417.3.0.0.4.002	INGRESOS CR COMPLEMENTOS NUTRICIONALES	402	402000010101	650.01	13,995.00	13,995.00	13,995.00
421.2.0.0.1.001	APORTACION FAM SOCIAL	303	403000010101	510.01	12,046,712.00	12,046,712.00	12,046,712.00
422.1.0.0.1.001	TRANSFERENCIA GEQ GASTOS DE OPERACION	303	405000010101	F18.01	2,191,926.00	2,303,377.00	2,225,334.00
422.1.0.0.1.002	TRANSFERENCIA GEQ POR GASTOS PAGADOS	303	404000010101	F18.01	13,834,707.00	14,263,885.00	11,274,106.00

CUENTA	DESCRIPCION CUENTA	CTRO. GTO.	PROGRAMA	FONDO	OCTUBRE	NOVIEMBRE	DICIEMBRE	TOTAL
415.1.0.0.1.001	ARRENDAMIENTOS DE INMUEBLES	303	401000010101	01G.01	362,552.00	362,552.00	81,476.00	4,367,553.00
417.3.0.0.1.001	INGRESOS SERVICIOS CRIQ	502	401000010401	01G.01	338,374.00	362,903.00	170,000.00	3,623,069.00
417.3.0.0.1.002	INGRESOS SERVICIOS CADI 2	506	401000010701	01G.01	29,985.00	16,715.00	13,970.00	273,214.00
417.3.0.0.1.003	INGRESOS SERVICIOS CADI 3	507	401000010801	01G.01	22,000.00	20,000.00	22,000.00	240,000.00
417.3.0.0.1.004	INGRESOS SERVICIOS ARRF	504	401000010601	01G.01	51,500.00	51,500.00	48,000.00	607,500.00
417.3.0.0.1.005	INGRESOS SERVICIOS FEAM (PV)	508	401000010901	01G.01	30,000.00	28,000.00	12,000.00	565,000.00
417.3.0.0.1.006	INGRESOS SERVICIOS TRANSPORTE	509	401000011001	01G.01	66,347.00	57,266.00	29,833.00	617,980.00
417.3.0.0.1.007	INGRESOS SERVICIO CIRR CADEREYTA	510	401000011801	01G.01	39,523.00	41,345.00	15,734.00	438,788.00
417.3.0.0.4.001	INGRESOS CR DESAYUNOS ESCOLARES	402	402000010101	650.01	4,015,040.00	4,015,040.00	4,015,040.00	40,150,400.00
417.3.0.0.4.002	INGRESOS CR COMPLEMENTOS NUTRICIONALES	402	402000010101	650.01	13,995.00	13,995.00	13,995.00	167,940.00
421.2.0.0.1.001	APORTACION FAM SOCIAL	303	403000010101	510.01	12,046,711.00	12,046,711.00	12,046,711.00	144,560,541.00
422.1.0.0.1.001	TRANSFERENCIA GEQ GASTOS DE OPERACION	303	405000010101	F18.01	3,126,061.00	3,193,316.00	971,495.00	28,621,748.00
422.1.0.0.1.002	TRANSFERENCIA GEQ POR GASTOS PAGADOS	303	404000010101	F18.01	11,614,657.00	21,485,602.00	40,368,078.00	181,041,447.00

11. Información sobre la Deuda y el Reporte Analítico de la Deuda

- a. Utilizar al menos los siguientes indicadores: deuda respecto al PIB y deuda respecto a la recaudación tomando, como mínimo, un periodo igual o menor a 5 años.
No aplica
- b. Información de manera agrupada por tipo de valor gubernamental o instrumento financiero en la que se consideren intereses, comisiones, tasa, perfil de vencimiento y otros gastos de la deuda.
No aplica

12. Calificaciones otorgadas

Informar, tanto del ente público como cualquier transacción realizada, que haya sido sujeta a una calificación crediticia.

No aplica

13. Proceso de Mejora

Se informará de:

- a) Principales Políticas de control interno.

Manual de Políticas de la Dirección Administrativa 2017, así como un estudio de mapeo estructural de procedimientos, funciones y de organización de la institución.

- b) Medidas de desempeño financiero, metas y alcance.

Se continua trabajando en el cambio trascendental que es el proceso de armonización contable, para atender en tiempo y forma el nuevo esquema de la contabilidad gubernamental y generando así los beneficios en materia de información financiera, transparencia y rendición de cuentas.

14. Información por Segmentos

No aplica

15. Eventos Posteriores al Cierre

No aplica

16. Partes Relacionadas

No aplica

17. Responsabilidad Sobre la Presentación Razonable de la Información Contable

Se observa en los estados financieros de la Entidad.



LIC. JUAN PABLO RANGEL CONTRERAS
DIRECTOR GENERAL



C.P. MA. REYNA ROJAS TENIENTE
JEFE DEL DEPARTAMENTO DE FINANZAS